

वार्षिक कार्यक्रम तथा प्रगती पुस्तिका २०७५/०७६

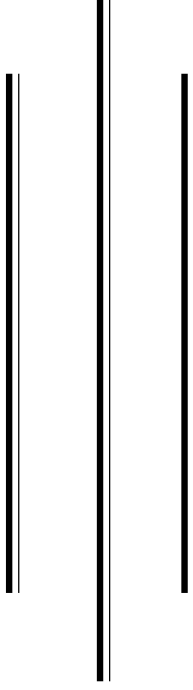

प्रकाशक



प्रदेश सरकार

प्रदेश नं. ५

भूमि व्यवस्था, कृषि तथा सहकारी मन्त्रालय

कृषि विकास निर्देशनालय

कृषि ज्ञान केन्द्र, बाँके

Phone No. 081-520225, E-mail: akcbanke@gmail.com

वार्षिक कार्यक्रम तथा प्रगती पुस्तिका २०७५/०७६

सस्करण: आ.व. २०७६/०७७
सर्वाधिकार: श्री कृषि ज्ञान केन्द्र, बाँके
मुद्रण: प्रिज्म डिजाईन एण्ड प्रिन्ट शोलुसन प्रा.लि.
०८१-५२८०२२ नेपालगंज

बिषय सूचि

क्र.सं.	विषयवस्तु	पृष्ठ नं
१.		
२.		
३.		
४.		
५.		
६.		
७.		
८.		
९.		
१०.		
११.		
१२.		
१३.		
१४.		
१५.		

ढुई शलुद



राज्यमा शासकीय प्रणालीको पुर्न संरचना भए संगै साविक जिल्ला कृषि विकास कार्यालयहरुको खारेजी पश्चात प्रदेश सरकार मातहत रहने गरि कृषि ज्ञान केन्द्र, बाँके २०७५ भाद्रमा स्थापना भई बाँके र बर्दिया जिल्ला कार्यक्षेत्र रहने गरि कार्य संपादन हुदै आएको छ । विगत भन्दा फरक पृष्ठभुमि र परिवेशमा कृषि ज्ञान केन्द्रको स्थापना भएको छ । कृषकलाई विशेषज्ञ सेवा प्रदान, कृषि व्यवसायको विकास सम्बन्धी टेवा, केन्द्रीय र स्थानीयतहहरु संग समन्वय, जिल्ला स्तरीय कार्यक्रम कार्यान्वयन तथा जिल्ला स्तरीय तथ्यांक अद्यावधिक गर्ने कार्यहरु यस केन्द्रले गर्दै आएको छ ।

कृषिलाई आयआर्जनको माध्यमको रुपमा विकास गरि गरिबी निवारणमा योगदान पुऱ्याउन र राज्यलाई कृषि वस्तुमा आत्मनिर्भर बनाउन कृषि क्षेत्रमा व्यवसायिकता विकास, आधुनिकीरण र यान्त्रीकरण प्रवर्धनकालागी चालु आ.व. मा बाँके र बर्दिया जिल्लामा स्मार्ट कृषि गाँउकार्यक्रम, प्रधानमन्त्री कृषि आधुनिकीकरण परियोजना (ब्लक र पकेट विकास कार्यक्रम), कृषि अनुदानकोष, प्रांगारिक कृषि प्रवर्द्धन मिशन कार्यक्रम कार्यान्वयन गरिएको थियो । आ.व.को उत्तरार्धमा कार्यक्रम र कार्यविधिहरु प्राप्त भएतापनि सबै जसो कार्यक्रमहरुको कार्यान्वयन गरिएको छ । अनुदान रकमको प्रतिफल र दोहोरोपन निवारण जस्ता विषय कार्यक्रम कार्यान्वयन तहमा प्रमुख सवालको रुपमा देखिएका छन ।

प्रतिस्पर्धात्मक कृषि प्रणाली विकासको लागी विशिष्टीकृत तथा गुणस्तरीय वस्तु उत्पादन र बजार पहुच विस्तारका लागी थप प्रयासको खाँचो देखिएको छ । परिवर्तित सन्दर्भमा कृषि तथ्यांक संकलन र संप्रेषण पद्धतीमा निकायगत भुमिकाले स्पष्ट आकार लिई नसकेको अवस्थामा बाँके र बर्दिया जिल्लाको कृषि तथ्यांक संकलन कार्य चुनौती पुर्ण रहयो । तिनै तहका सरकारबाट संचालन हुने कृषि विकास कार्यक्रमको समन्वय गर्ने भुमिकामा कृषि ज्ञान केन्द्र रहेको छ, समन्वयकारी र सहयोगी भुमिका अझै प्रष्ट र मुर्त बनाउदै जाने सोच कृषि ज्ञान केन्द्र, बाँके लिएको छ । कृषि विकास कार्यक्रमहरुको स्वभाव परिवर्तनशिल हुन्छ, यस वर्षको अनुभव र सिकाईको आधार मा आगामी वर्षमा कार्यक्रम र कार्यान्वयन पक्षलाई परिस्कृत गर्दै लगिनेछ, यसमा संबद्ध सबै पक्षबाट सहयोगको अपेक्षापनि गरिएको छ ।

यस पुस्तिकालाई सुचनामुलक र पठनीय बनाउन कृषि ज्ञान केन्द्र, बाँके प्रयासरत छ । यस पुस्तिका प्रकाशनमा मुख्य भुमिका निर्वाह गर्ने कृषि अर्थ विज्ञ जिवन कुमार के.सी. र सहयोग गर्ने सबै लाई धन्यवाद दिन चाहन्छु । यस पुस्तिकालाई थप उपयोगी र सान्दर्भिक बनाउन पाठक वर्गबाट सुझावको अपेक्षापनि गर्दछु ।

सागर ढकाल
प्रमुख

खण्ड क : परिचय

पृष्ठभूमि

बाँके र बर्दिया कार्यक्षेत्र हुने गरि २०७५ भाद्र २८ गते कृषि ज्ञान केन्द्र, बाँकेको विधिवत उद्घाटन भई कार्य प्रारम्भ भएको हो। साविक जिल्ला कृषि विकास कार्यालयको भवनमा यस केन्द्र रहेको छ। प्रदेश नं. ५ को भूमि व्यवस्था, कृषि तथा सहकारी मन्त्रालय मातहतको यस केन्द्रले कृषि आधुनिकिकरण, यान्त्रीकरण र व्यवसायिकरणका लागि विभिन्न कार्यहरू गर्दै आएको छ। साविक जिल्ला कृषि विकास कार्यालयहरूको खारेजी पश्चात व्यवसायिक उत्पादकहरूलाई विज्ञ सेवा प्रवाह गर्न र स्थानीयतहका कृषि प्राविधिकहरूलाई कार्यक्रम तर्जुमा र कार्यान्वयनमा सहजिकरण र क्षमता विकासमा टेवा पुऱ्याउने सन्दर्भमा कृषि ज्ञान केन्द्रको भूमिका महत्वपूर्ण ठानिएको छ। बर्दिया जिल्लामा साविक जिल्ला कृषि विकास कार्यालयको भवनमा जिल्ला सम्पर्क केन्द्र स्थापना गरी स्थानीय कृषकको सहजताका लागि सोहि सम्पर्ककेन्द्र बाट कार्य सन्चालन हुदै आएको छ।

यस केन्द्रको कार्यक्षेत्र अर्न्तगतका अन्नको भण्डार मानिने पश्चिम तराईका बर्दिया तथा बाँके जिल्लामा कृषि व्यवसायिकरण तथा उत्पादन वृद्धिको प्रचुर संभावना रहेको छ। बर्दिया जिल्लाको कुल खेति योग्य जमिन ७५००० हे मध्ये ६०१०० हे मा खेति गरिएको छ, जसमध्ये धानवालीले ओगटेको क्षेत्रफल ५०२५०.० रहेको छ। धान बालीको अतिरिक्त गहु, मकै, दलहन, तरकारी, चैते धान, आदीको उत्पादन उल्लेखनीय हुने गरेको छ। जिल्लामा राजापुर सिंचाई आयोजना, बबई सिंचाई आयोजना जस्ता ठुला सिंचाई आयोजना कार्यान्वयनमा छन्, जिल्लामा हाल सम्म ४२५६६ हे. (७१ प्रतिशत) मा सिंचाई सुविधा पुगेको छ। निर्माणाधिन भेरि-बबई डाइभर्सन बहुउद्देश्यीय आयोजनाले बर्दिया तथा बाँके जिल्लामा ५१,००० हे जमिनमा बाह्रै महिना सिंचाई सुविधा पुऱ्याउने लक्ष्य लिएको छ।

बाँके तथा बर्दिया जिल्लामा मुलत समथर तराईको भुभाग समेटिएको छ। बर्दिया जिल्लामा समथर तराई भुभाग ६८.७६ प्रतिशत र शिवालिक क्षेत्र ३१.२४ प्रतिशत रहेको छ। चेपांग, बबई आदी शिवालिक क्षेत्रमा रहेका प्रमुख भुभाग हुन। २०६८ को जनगणना अनुसार जिल्लाको कुल जनसंख्या ४,२६,५७६ रहेको छ। बर्दिया जिल्लामा साक्षरता ६५.३९ प्रतिशत रहेको छ, पुरुष साक्षरता ७३.५४ प्रतिशत र महिला साक्षरता ५७.९५ प्रतिशत छ, जुन राष्ट्रिय औषतको निकट देखिन्छ। महिला घरमुली संख्या २४.९४ प्रतिशत रहेको छ, जनघनत्व २११ प्रति वर्ग किलोमिटर छ। परिवार संख्या ८३,१७६ रहेको, परिवारको औषत आकार राष्ट्रिय औषत भन्दा केही बढी ५.१३ रहेको छ। शहरी जनसंख्या १३.०६ प्रतिशत रहेको छ। बाँके तथा बर्दिया जिल्लामा जनघनत्व राष्ट्रिय औषत (१८० प्रति वर्ग कि.मि.) भन्दा बढी र शहरी जनसंख्या राष्ट्रिय औषत (१७.०७ प्रतिशत) भन्दा कम देखिन्छ।

बाँके जिल्लामा ५७२५२ हे कुल खेति योग्य जमिन मध्ये ५२८३८ हे मा खेति गरिएको छ, जस मध्ये कुल सिंचित क्षेत्रफल १४५७३ हे (२७.५ प्रतिशत) रहेको छ। जिल्लामा ३३,७६६ हे. मा वर्षभरि सिंचाई सुविधा पुऱ्याउने लक्ष लिएको सिक्टा सिंचाई आयोजना कार्यान्वयनमा रहेकोले यसको समापन पश्चात सिंचित क्षेत्रफलमा ब्यापक वृद्धि हुने देखिन्छ। सिंचाई सुविधाको विस्तार सँगै बर्दिया तथा बाँके जिल्लामा बसन्ते मकै, चैते धान, मुंग, मास, तरकारी आदी बालीहरू बाली प्रणालीमा समावेश गर्दै बाली सघनता विस्तार एवं उत्पादकत्व वृद्धि गर्न सकिने सम्भावना रहेको छ। बाँके तथा बर्दिया जिल्लामा केही विशिष्ट बस्तु उत्पादनको संभाव्यता रहेको छ; अंगुर तथा ड्युरम गहु यसका उदाहरण हुन।

बाँके जिल्लाको केही भाग चुरे क्षेत्रमा रहेको र यसको उचाई ६१० मिटर देखि १२३६ मिटर सम्म फैलिएको छ भने बाकी समथर तराई भुभाग मध्य-समुद्र सतहबाट १२७ देखि ६१० मिटरको उचाईमा फैलिएको छ । चुरे पर्वत श्रृंखला अर्न्तगत हात्तिसार, कन्याडाडा, गाईलेक, देउराली आदी पर्दछन् । चुरे भावर क्षेत्रमा चिसापानी, महादेवपुरी, कचनापुर, खासकुशमा र बैजापुर पर्दछन् भने बाँकी भुभाग तराई क्षेत्रमा पर्दछ । चुरे क्षेत्रमा शितोष्ण र तराई क्षेत्रमा उष्ण प्रकारको हावापानी पाईन्छ । जिल्लाको औषत सापेक्षिक आर्द्रता ७१.४ प्रतिशत छ । २०६८ को जनगणना अनुसार बाँके जिल्लामा परिवार संख्या ९४७७३, जम्मा जनसंख्या ४९१३१३, पुरुष २४४२५५ र महिला २४७०५८ रहेको छ । यस जिल्लामा ५ वर्ष उमेर माथिको जनसंख्याको साक्षरता प्रतिशत ६२.३९ प्रतिशत रहेको, पुरुषको साक्षरता ६९.९६ प्रतिशत र महिलाको ५४.९५ प्रतिशत रहेको छ, जुन राष्ट्रिय औषत भन्दा केही कम हो । परिवार सदस्य संख्या राष्ट्रिय औषत (४.८८) भन्दा केही बढी अर्थात ५.६ रहेको छ । जनघनत्व २१० प्रति वर्गकिलोमिटर रहेको छ, सो २०५८ मा १६५ मात्र थियो । शहरी जनसंख्या १४.७६ प्रतिशत रहेको छ ।

कृषि ज्ञान केन्द्र र यसका नीतिगत अवधारणाहरू

१.१ परिचय :

कृषि प्रधान देश नेपालको अर्थतन्त्रमा कृषि क्षेत्रको भूमिका अतिनै महत्वपूर्ण मानिएको छ । देशको ६५.६ प्रतिशत जनसंख्या कृषि पेशामा आश्रित छन् । त्यसैगरी देशको कुल ग्रहस्त उत्पादनको ३३ प्रतिशतमा कृषि क्षेत्रको योगदान छ । तर एक्काइसौं शताब्दीको आधुनिक युगमा आईपुग्दा पनि हाम्रो देशको खेती प्रणालीमा निर्वाहमुखी कृषि प्रणालीकै बाहुल्यता रहदै आएको छ । कृषि क्षेत्रको विकास गर्न राष्ट्रिय स्तरमा निर्माण भएका विभिन्न योजना, कार्यक्रम र नीति तथा नियमहरूलाई प्रभावकारी रूपमा कृषकहरू समक्ष पुऱ्याउने जिल्ला स्तरको सरकारी संरचना कृषि ज्ञान केन्द्र हो ।

लक्ष्य : कृषि क्षेत्रलाई प्रतिस्पर्धि, व्यवसायिक र सम्मानजनक पेशाका रूपमा विकास गर्ने ।

१.२ उद्देश्यहरू

- ◆ निर्वाहमुखि कृषि प्रणालीलाई व्यवसायिक प्रणालीमा रुपान्तरण गर्नु
- ◆ बाली बस्तुको मुल्य श्रृंखला विकास
- ◆ कृषि क्षेत्रलाई सम्मानजनक र विशिष्टकृत व्यवसायको रूपमा विकास गर्नु
- ◆ कृषि उपजको उत्पादन लागत घटाई बजार प्रवर्धन गर्नु
- ◆ परम्परागत कृषि ज्ञान तथा जैविक विविधताको संरक्षण तथा प्रवर्धन

१.३ रणनीतिहरू

- ◆ कृषि उपजको उत्पादन तथा उत्पादकत्व वृद्धिगरि खाद्य सुरक्षा र प्रतिस्पर्धात्मक क्षमता विकास गर्ने ।
- ◆ कृषि क्षेत्रलाई लैंगिक मैत्री र समावेशीकरणका साथै आधुनिकीकरण, व्यवसायिकरण र औद्योगिकीकरण गरि रोजगारी र आय वृद्धि गर्ने ।
- ◆ भुमिको खण्डिकरण रोकै कृषि भुमिको संरक्षणमा सहयोग गर्ने ।
- ◆ सहूलिएत कृषि ऋण र कृषि शिक्षाको पहुचमा अभिवृद्धि गर्ने ।

- ◆ कृषि प्रविधि प्रसार प्रणालीलाई सबल र प्रभावकारी बनाउन कृषि अनुसन्धान र कृषि शिक्षासंगको समन्वय र साभेदारीका कार्यक्रमहरु संचालन गर्ने ।
- ◆ कृषि क्षेत्रबाट हुने युवा पलायन रोकि कृषिलाई आकर्षक र सम्मानित पेशाको रूपमा विकास गर्ने ।
- ◆ रसायनिक मल तथा विषादीको उचित प्रयोग गर्दै प्रांगारिक कृषि उत्पादनलाई प्रोत्साहन गर्ने ।
- ◆ किसानलाई कृषि उपजको उचित मूल्य प्रदान गर्न कृषि बजार प्रबर्द्धन गर्ने ।
- ◆ परम्परागत कृषि ज्ञान, सीप, प्रविधीका साथै रैथाने बाली तथा जैविक विविधतालाई संरक्षण र प्रबर्द्धन गर्ने ।
- ◆ व्यवसायिक पुष्पखेति प्रबर्द्धन गर्ने ।

१.४ कृषि ज्ञान केन्द्रको कार्यजिम्मेबारी (TOR)

- ◆ स्थानीय समस्यामा आधारित स-साना अध्ययन परिक्षण तथा भ्यालिडेसन परिक्षण संचालन गर्ने,
- ◆ माटो तथा मल, बाली संरक्षण र वीउविजन परिक्षण सम्बन्धी सामान्य प्रयोगशाला सेवा,
- ◆ प्रदेश र स्थानीय तहमा कार्यरत प्राविधिक तथा व्यवसायिक कृषक र व्यवसायीहरुको लागी कृषि पशुपंक्षीसंग सम्बन्धित विशिष्टीकृत ज्ञान शीप प्रदान गर्न एडभान्स तालिम संचालन गर्ने,
- ◆ स्थानीय तहको क्षमताले नभ्याउने प्रकृतिका विशेषज्ञ प्राविधिक सेवा टेवा,
- ◆ प्रदेश अर्न्तगत संचालन हुने संघिय कृषि विकास कार्यक्रम, आयोजनाको समन्वय तथा सम्पर्क विन्दूको रूपमा कार्य गर्ने,
- ◆ प्रदेश सरकार मार्फत संचालन हुने कृषि विकास कार्यक्रम, आयोजना संचालनमा प्रदेश सरकारलाई सहयोग गर्ने,
- ◆ कृषि अर्थिक महत्वका स्थानिय कृषि जैविक विविधताको पहिचान, संरक्षण र उपयोग गर्ने,
- ◆ कृषि अनुसन्धान परिषदको वाह्य अनुसन्धान स्थल (इगतचभवअज कप्तभ) को रूपमा कार्य गर्ने,
- ◆ वीउ विजन तथा उन्नत नश्लको लागी श्रोतकेन्द्रको रूपमा कार्य गर्ने,
- ◆ स्थानीय तह र कार्यरत जनशक्तिको क्षमता विकास सम्बन्धि कार्य,
- ◆ बहु स्थानीय तह समेटि कार्यान्वयन हुने संघिय आयोजनाहरुको संचालन र नियन्त्रण,
- ◆ प्रधानमन्त्री कृषि आधुनिकीकरण परियोजना अर्न्तगत कमाण्ड क्षेत्र भित्रका पकेट, ब्लक, जोन तथा सुपर जोनहरुको लागी प्राविधिक सेवा टेवा,
- ◆ एग्री इकोलोजिकल जोन अनुसारको प्राथमिकता प्राप्त बाली वस्तु विकासको योजना, मूल्य अभिवृद्धि श्रृंखला विकास तथा कार्यान्वयनको समन्वय
- ◆ कृषि स्नातक तथा जे.टी./जे.टी.ए. कोष अध्ययनरत विद्यार्थीहरुका लागी इन्टर्नसिप कार्यक्रम संचालन गर्ने,
- ◆ स्थानीय तहका कृषि विकासका इकाईहरुबाट कृषि सम्बन्धि तथ्यांक संकलन तथा अध्यावधिक गर्ने साथै संकलित तथ्यांक प्रदेश र संघिय तालुक निकायहरुमा पठाउने ।
- ◆ आफ्नै कमाण्ड क्षेत्रभित्र कृषि उद्यम तथा व्यवसाय संचालन गर्न चाहनेहरुको लागी व्यवसाय विकास सेवा उपलब्ध गराउने,
- ◆ समग्र कृषि विकासको विषयमा प्रदेश र स्थानीय तह बीच पुलको काम गर्ने ।

१.५ कृषि ज्ञान केन्द्र बाँकेको संगठनात्मक संरचना

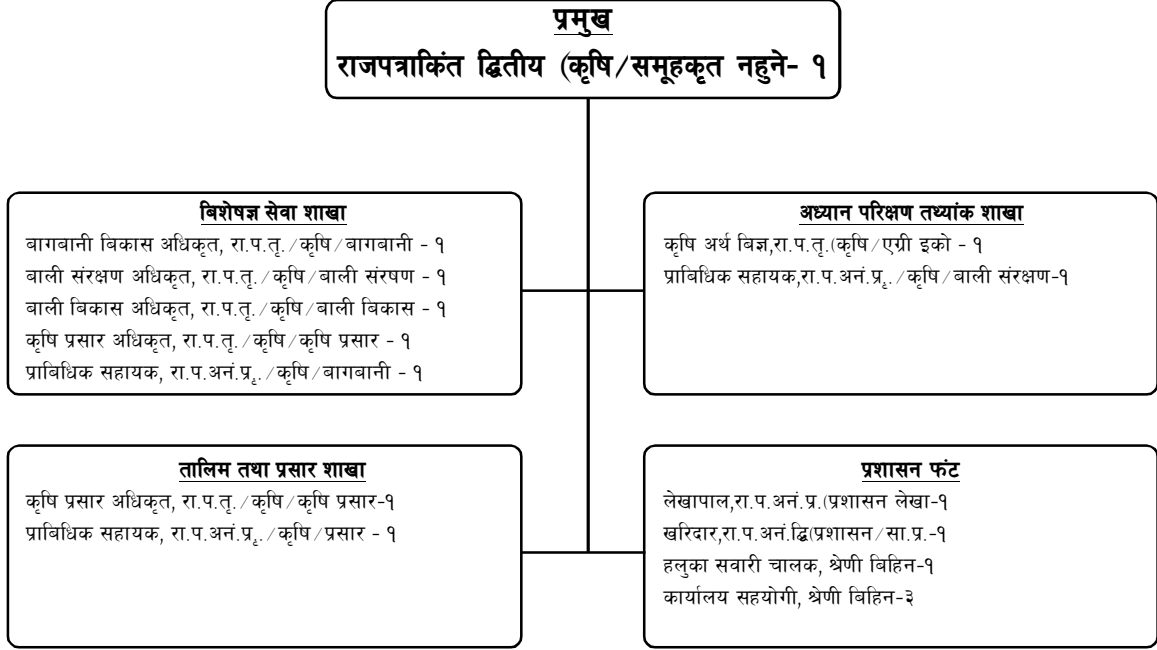

१.६ जनशक्ति विवरण

सि.नं.	पदको स्तर	स्वीकृत दरबन्दी	पद पूर्ति	रिक्त दरबन्दी	कैफियत
१	प्राविधिक तर्फ				
	रा.प.द्वि.प्रा.	१	१		
	रा.प.तृ.प्रा.	७	६	१	
	रा.प.अनं.प्र.प्रा.	३	३		
२	प्रशासन शाखा				
	लेखा पाल	१	१		
	रा.प.अनं.द्वि.	१			
	सवारी चालक	१	१		
	का.स.	३	३		
	जम्मा	१७	१६	१	

१.७ कृषि ज्ञान केन्द्र, बाँकेमा कार्यरत कर्मचारीहरुको विवरण

क्र.सं.	नाम, थर	पद	घर ठेगाना	मोबाईल नम्बर	इमेल
१	सागर ढकाल	प्रमुख	बाँसगढी न.पा. - ९, बर्दिया	९८५८०४००२७	dhakalsr@yahoo.com
२	शकिल अमहद	बाली संरक्षण अधिकृत	नेपालगन्ज उ.न.पा. - १४, बाँके	९८४८०४६३८३	shakeelahamad298@gmail.com
३	जविन कुमार के.सी.	कृषि अर्थ विज्ञ	नेपालगंज १२, बाँके	९८४८२७३०३५	jiwankumarc7@gmail.com
४	अनिल कुमार मिश्र	कृषि प्रसार अधिकृत	यशोधरा गा.पा. ५, कपिलबस्तु	९८११४२२०४३	
५	मनोज कुमार सिंह	कृषि प्रसार अधिकृत	लमही न.पा. - ५, दाँड	९८४७९८३३३३	aeomanojks@gmil.com
६	शारदा ज्ञवाली	कृषि प्रसार अधिकृत	नेपालगन्ज उ.न.पा. - १०, बाँके	९८४८०२५३४९	sharada25351@gmail.com
७	शम्भु नाथ	वागवानी विकास अधिकृत	नेपालगन्ज उ.न.पा. - १९, बाँके	९८४८३०१२३६	nath.shamvu2018@gmail.com
८	रिक्त	बाली विकास अधिकृत			
९	ओम प्रकाश शर्मा	अधिकृत छैटौ	डुडुवा गा.पा. २, बेतहनी, बाँके	९८४८०६२०८७	
१०	तीर्थ बहादुर खड्का	अधिकृत छैटौ	मधुवन न.पा. ६, बुद्धनगर, बर्दिया	९८५८०३८७७७	tirthakhadka36@gmail.com
११	कमल राज रेग्मी	प्रा.स. (सहायकस्तर पाचौ)	घोराही उ.म.न.पा. दांग	९८४७८५२८८८	
१२	मोहम्मद आफाक अहमद खाँ	लेखापाल	खजुरा गा.पा. ८, बाँके	९८६०३३१२१७	AaFaqk220@gmail.com
१३	तुकाराम वली	सहायक (पाँचौ स्तर)	शान्तीनगर गा.पा.-५, दाँड	९८४४९३७०३७	tukaramoli@gmail.com
१४	खेमराज चौधरी	ह.स.चा.(पाँचौ)	राप्ती सोनारी गा.पा.-४, बाँके	९८४८०२६८९१	
१५	ब्वारी बस्नेत	का.स. (पाँचौ स्तर)	नेपालगन्ज उ.न.पा. - १०, बाँके	९८४४८५६८९९	
१६	जगतराम गोडिया	का.स. (पाँचौ स्तर)	नेपालगन्ज उ.न.पा. - २२ बाँके	९८४८२५१३४०	
१७	जनक बहादुर नाथ	का.स. (करार)	कोहलपुर बाँके	९८६७०९४४०९	

१.८ कृषि ज्ञान केन्द्र बाँकेको भौतिक संरचना सम्बन्धी विवरण

कृषि ज्ञान केन्द्र बाँकेमा रहेका भौतिक संरचनाहरू निम्न अनुसार रहेका छन्

सि.नं.	भौतिक सामग्रीहरूको नाम	इकाई	परिमाण	अवस्था	कैफियत
१	जग्गाको क्षेत्रफल	वर्ग मिटरमा	३३१४.४	राम्रो	
२	कार्यालय भवन	संख्या	१	जिर्ण अवस्थामा रहेको	
३	अफिस भवननिर्मानाधिन १ र पुरानो १	संख्या	०१ गोटा	बहुबर्षिय निर्मानाधिन अवस्थामा रहेको पुरानो जिर्ण अवस्थामा रहेको	
४	कार्यालय प्रमुख निवास	संख्या	०१ गोटा	जिर्ण अवस्थामा रहेको	
५	अफिसर निवास	संख्या	०१ गोटा	जिर्ण अवस्थामा रहेको	
६	जिप गाडी	संख्या	०२ गोटा	नयां १ र पुरानो १ (मर्मत गर्नु पर्ने)	
७	मोटरसाइकल र स्कुटि	संख्या	२३ थान	चालु १३ मर्मत गर्नु पर्ने ०२ लिलाम गर्नु पर्ने ०८ वटा	
८	डेक्सटप कम्प्युटर	संख्या	१५ थान	चालु १२ मर्मत गर्नु पर्ने ०३ वटा	
९	प्रिन्टर	संख्या	११ थान	चालु १० मर्मत गर्नु पर्ने ०१ वटा	
१०	स्क्यानर	संख्या	०२ थान	चालु ०२ (नयां १ पुरानो १)	
११	मोबिङ्ग चियर	संख्या	०९ थान	चालु ०९ वटा	
१२	कुर्सि (साधाण)	संख्या	७२ थान	चालु ६९ लिलाम गर्नु पर्ने ०३ थान	तालिम हलको सहित
१३	टेबुल	संख्या	२२ थान	चालु २२ वटा	
१४	दराज	संख्या	२५ थान	चालु २० लिलाम गर्नु पर्ने ०५ वटा	
१५	मल्टिमिडिया र डिस्प्ले बोर्ड	संख्या	०३ थान	चालु ०३ वटा	
१६	क्यामरा	संख्या	११ थान	चालु ०६ लिलाम गर्नु पर्ने ०५ वटा	
१७	भित्तेघडी	संख्या	०५ थान	चालु ०५ वटा	
१८	फोन सेट	संख्या	१० थान	चालु १० वटा	
१९	एसी	संख्या	०४ थान	चालु ०२ मर्मत गर्नु पर्ने ०२ थान	
२०	चाक	संख्या	०९ थान	चालु ०९ थान	
२१	ल्यापटप	संख्या	०७ थान	चालु ०६ मर्मत गर्नु पर्ने ०१ वटा	
२२	तालिम हल	संख्या	०१ गोटा	चालु ०१ वटा	
२३	चौकिदार भवन	संख्या	०१ गोटा	चालु ०१ वटा	
२४	गोदाम घर	संख्या	०२ गोटा	चालु ०२ वटा	
२५	ग्यरेज	संख्या	०२ गोटा	चालु ०२ वटा	
२६	सोलर प्यानल	संख्या	०१ गोटा	चालु ०१ वटा	
२७	शोफसेट	संख्या	१३ थान	चालु ०७ लिलाम गर्नु पर्ने ०६ थान	

२८	कलर टिभी	संख्या	०३ थान	चालु ०३ थान	
२९	फक्स मेशिन	संख्या	०२ थान	चालु ०१ लिलाम गर्नु पन ०१थान	
३०	बहुउद्देशिय मेसिन	संख्या	०१ थान	चालु ०३ थान	
३१	फोटोकपी मेसिन	संख्या	०१ थान	चालु ०३ थान	
३२	फिज	संख्या	०१ थान	चालु ०३ थान	
३३	साइकिल	संख्या	३३ थान	चालु ०२ लिलाम गर्नु पन ३१ थान	

१.९ स्थानिय तहमा कृषि शाखामा कार्यरथ कर्मचारी बिबरण (बाँके)

क्र.सं.	स्थानिय तह	कर्मचारीको नाम	पद	श्रेणी/तह	स्थाई ठेगाना	सम्पर्क नं.	ईमेल ठेगाना	कैफियत
१.	श्री ने.ग.उ.म.न.पा. नेपालगंज	श्री राम कृष्ण चौधरी	प्रा.स.	रा.प्र.अ.प्र.प्रा.	बनेर भुला सप्तरी	९८४८०९६८ ०९	chaudharyrkp082@gmail.com	
		अम्बिका रिजाल	प्रा.स.	पाचौ तह	नेपालगंज , बाँके	९८६८३९६४ ०७		
२.	कोहलपुर नगरपालिका	श्री शेरबहादुर वली	वा.वि.अ	वा.वि.अ.(आठौं)	कोहलपुर न.पा. ४	९८५८०५७७ ८७	horticulturistsher@gmail.com	
		श्री चन्द्र बुढा	अधिकृत	छैटौ तह	कोहलपुर न.पा. २	९८५८०५५६ ९०	cbb452015@gmail.com	
		श्री छत्रबहादुर खत्री	अधिकृत	छैटौ तह	कोहलपुर न.पा. ६	८४४८९९१७ ०		
		श्री कलपना नेपाली	अधिकृत	छैटौ तह	कोहलपुर न.पा. ३	९८५७८३८३ ०३		
		श्री मनकुमारी राई	ना प्रा.स.	चतुर्थ	कोहलपुर न.पा. ११			
३.	खजुरा गाउँपालिका	श्री पुनम पोखरेल	प्रा.स.	पाचौ तह	तुलसीपुर न.पा. ४ दाङ्ग	९८४७२७७८ ७३	pokhrel.punam@gmail.com	
		श्री भगवती खडका घर्तिमगर	प्रा.स.	पाचौ तह	भेरि न.पा. ५ जाजरकोट	९८४४८८११ २६	Bhagawatikhadka713@gmail.com	
		श्री तारा प्रसाद डांगी	ना.प्रा.स.	चतुर्थ तह	मधुवन न.पा. ९ बर्दिया	९८६८०८०८ ३३	tpdangi14@gmail.com	
		श्री अंकित विश्वकर्मा	ना.प्रा.स.	चतुर्थ तह	खजुरा ३, बाँके	९८१२४९५७ ४६		OVOT
		श्री दिपा शाही	ना.प्रा.स.	चतुर्थ तह	कोहलपुर न.पा. १५, बाँके	९८६४३४४२ ५३		OVOT
४.	जानकी गाउँपालिका	श्री मनोज मंडल	प्रा.स.	पाचौ तह	कंकालनी न.पा. ४ सप्तरी	९८४८०४६९ ३०	mandalm397@gmail.com	
		श्री धनन्जय शर्मा	प्रा.स.	पाचौ तह	कालागाउँ गा.पा. १ सल्यान	९८४८०९३० २२	sharmadj112@gmail.com	
		श्री दिप बहादुर कार्की	ना.प्रा.स.	चतुर्थ तह	खच्याल ११ मुगु	९८६४३४४२ ५३		

५.	डुडुवा गाउँपालिका	श्री सुशिल कुमार शर्मा	प्रा.स.	पाचौ तह	ने.उ.म.न.पा. १४ बाँके	१८५८०६१८ ००	susil2195@g mail.com	
		श्री हनुमान प्रसाद यादव	ना.प्रा.स.	चतुर्थ तह	डुडुवा गा.पा. ६ बाँके	१८६४९२४५ ६३	yadavahanu man87@gma il.com	
६.	नरैनापुर गाउँपालिका	श्री सदन भण्डारी		चतुर्थ तह	स्वामी कार्तिक २ बाजुरा	१८५२६६०६ ४८	sadanbhd 2052@gmail. com	
			ना.प्रा.स.					
		श्री मान बहादुर थापा	ना.प्रा.स.	चतुर्थ तह	वैजनाथ २ बाँके	१८६८०८४५ ५३		OVOT
		श्री बबिनकुमार खडका	ना.प्रा.स.	चतुर्थ तह	नारायण न.६ दैलेख	१८४९५५७० ३३	babinkhadka 111@gmail.c om	OVOT
	श्री घनश्याम था	ना.प्रा.स.	चतुर्थ तह	रा.सो. गा.पा ६ बाँके	१.१३३+०९		OVOT	
७.	वैजनाथ गाउँपालिका	श्री प्रमोद वि क	अधिकृत	छैटौ तह	भेरि न.पा.५ जाजरकोट	१८४९३५२९२ ३	pramod.luck y7@gmail.co m	
		श्री विष्णुमाया मल्ल	अधिकृत	छैटौ तह	वैजनाथ १,बाँके	१८४४८९१४ ३५		
		श्री यज्ञ बहादुर रोकाया	ना.प्रा.स.	चतुर्थ तह	छेगा न.पा.१२	१८४८९६८६ ७९		
		रामचन्द्र वानिया	ना.प्रा.स.	चतुर्थ तह				OVOT
		मोतिराम चौधरी	ना.प्रा.स.	चतुर्थ तह				OVOT
८.	राप्तीसोनारी गाउँपालिका	श्री चन्द्रा कुमारी डांगी	प्रा.स.		वैजनाथ ४ बाँके	१८४६७४७६ ४३	chandrashahi 717@gmail.c om	
		श्री महेन्द्र खडका	ना.प्रा.स.	चतुर्थ तह	राप्ती सोनारी ४, बाँके	१७४८६२८० ५३	Khadkamahe ndra415@g mail.com	
		श्री रेशमा चौधरी	ना.प्रा.स.	चतुर्थ तह	राप्ती सोनारी ४ बाँके	१८६४७४३८ ६९		OVOT
		श्री शोभा थारु	ना.प्रा.स.	चतुर्थ तह	राप्ती सोनारी ६ बाँके			OVOT
		श्री टिकाराम वली	ना.प्रा.स.	चतुर्थ तह	मधुवन ६ बर्दिया			OVOT
		श्री प्रेमा खत्री	ना.प्रा.स.	चतुर्थ तह	राप्ती सोनारी ९ बाँके			OVOT

१.१० स्थानिय तहमा कृषि शाखामा कार्यरथ कर्मचारी बिबरण (बर्दिया)

क्र.सं.	स्थानिय तह	कर्माचारीको नाम	पद	श्रेणी / तह	स्थाई ठेगाना	सम्पर्क नं.	ईमेल ठेगाना	कैफियत
१.	श्री राजापुर न.पा.	श्री शुमन चौधरी	ना.प्रा.स.	चौथो	राजापुर.न.पा.५ बर्दिया	९८६४८७७६७३		
		श्री रमेश ओली	ना.प्रा.स.	चतुर्थ तह	गुलरिया.न.पा.६ बर्दिया	९८६८१०७३६८	ramesholig51@g mail.com	OVOT
२.	श्री गेरुवा गा.पा.	श्री दिनेश दुनाबठवा	ना.प्रा.स.	चतुर्थ तह	गेरुवा.गा.पा.६ बर्दिया	९८४८२५६२०१	ddunabathwa@g mail.com	
		श्री सुदिप राई	ना.प्रा.स.	चतुर्थ तह	गुलरिया.न.पा.६ बर्दिया	९८२५५७९०००		OVOT
		श्री राज बहादुर शाही	ना.प्रा.स.	चतुर्थ तह	कन्कासुन्दरि गा.पा.५	९८१२५२०७९२		OVOT
३.	श्री ठाकुरबाबा न.पा.	श्री धुर्वराज बम	प्रा.स.	पांचौ तह	ठाकुरबाबा न.पा.५ बर्दिया	९८५८०४३४९२		
		श्री आपीस चौधरी	प्रा.स.	पांचौ तह	ठाकुरबाबा न.पा.७ बर्दिया	९८४८३२८८२२		
		श्री बिरेन्द्र रावत	ना.प्रा.स.	चतुर्थ तह	ठाकुरबाबा न.पा.९ बर्दिया	९८४८२६०३२४	birendrarawat05 5@gmail.co	
४.	श्री मधुवन न.पा.	श्री एकराज वली	प्रा.स.	पांचौ तह	मधुवन न.पा.९ बर्दिया	९८४९१४२१०४	rajeak99@gmail. com	
		श्री खिम बहादुर भाट	प्रा.स.	पांचौ तह	मधुवन न.पा.५ बर्दिया	९८५८०५९८०६	kbb28034@gmai l.com	
		श्री शान्ति बिस्ट	ना.प्रा.स.	चतुर्थ तह	मधुवन न.पा.९ बर्दिया	९८४८०५९६०७		
		श्री नरेन्द्र ओली	ना.प्रा.स.	चतुर्थ तह	मधुवन न.पा.९ बर्दिया	९८६४८१४०५०		OVOT
		श्री सुनिता कार्की	ना.प्रा.स.	चतुर्थ तह	गुलरिया.न.पा.१२ बर्दिया	९८४८०८४०७९		OVOT
५.	श्री बारबरदिया न.पा.	श्री भलक खड्का	प्रा.स.	पांचौ तह	मधुवन न.पा.६ बर्दिया	९८६६५३८०२७	jhalakrajkhadka @gmail.com	
		श्री राजेश वली	ना.प्रा.स.	चतुर्थ तह	बारबर्दिया १ बर्दिया	९८६८०३६५९५	rjsoli2018@gma il.com	
		श्री ममता खत्री	ना.प्रा.स.	चतुर्थ तह	गुलरिया.न.पा.४ बर्दिया	९८४८०८४८१९		OVOT
		श्री माधुरी थापा	ना.प्रा.स.	चतुर्थ तह	बारबर्दिया १ बर्दिया	९८६८१४१५७१		OVOT
६.	श्री गुलरिया न.पा.	श्री महादेव शाह	अधिकृत	छैठो तह	गुलरिया.न.पा.५ बर्दिया	९८५८०३१८२९		
		श्री कमल तामांग	अधिकृत	छैठो तह	मधुवन न.पा.९ बर्दिया	९८५७८३१८२९	tamang.sk3182 @gmail.com	
		श्री निशा चौधरी	ना.प्रा.स.	चतुर्थ तह	गुलरिया.न.पा.८ बर्दिया	९८४८२५८४५७		

७.	श्री बहैयाताल गा.पा.	श्री दुर्गादत्त बसौला	अधिकृत	छैठौ तह	गुलरिया.न.पा.१ १ बर्दिया	९८५८०४०२९२	badhaiyatalagri @gmail.com	
		श्री दिपेन्द्र श्रीवास्तव	अधिकृत	छैठौ तह	गुलरिया न.पा. ११ बर्दिया	९.८४९३३+०९		
		श्री सरन चौधरी	प्रा.स.	पांचौ तह	गुलरिया.न.पा.१ बर्दिया	९.८६६३३+०९		
		श्री प्रमोद चौधरी	ना.प्रा.स.	चतुर्थ तह	बासगढि न.पा. १ बर्दिया	९.८६५३३+०९		
		श्री रुची मिश्रा	ना.प्रा.स.	चतुर्थ तह	गुलरिया.न.पा.७ बर्दिया	९८९६५६०४५०		OVOT
		श्री अर्बिना थापा	ना.प्रा.स.	चतुर्थ तह	गुलरिया.न.पा.६ बर्दिया	९८४८०९३०३५		OVOT
८.	श्री बासगढि न.पा.	श्री लाल बहादुर खडका	अधिकृत	छैठौ तह	कोहलपुर १०, बांके	९.८४८८३+०९	lalbhadurkhadka 740@gmail.com	
		श्री विकास उपाध्याय	प्रा.स.	पांचौ तह	तिलागुफा न.पा.९, कालीकोट	९८४४८७७८५४		
		श्री श्रुजना रसायली	ना.प्रा.स.	चतुर्थ तह	बासगढि ८ बर्दिया	९८६९७४३२४८		
		श्री राजु चौधरी	ना.प्रा.स.	चतुर्थ तह	गुलरिया.न.पा.१ २ बर्दिया	९८६८०७७२८४		OVOT

खण्ड स्वः कार्यक्रम र प्रगती

आ.ब.२०७५/७६ मा प्रदेश सरकारबाट प्राप्त कार्यक्रम र संघीय सरकार बाट हस्तान्तरित कार्यक्रमहरु कार्यान्वयन गरिएको थियो। नेपाल सरकार तथा प्रदेश सरकारको निती, निर्देशन एवं प्राप्त कार्यविधि अनुसार कार्यक्रम संचालन गरिएको थियो। कृषि ज्ञान केन्द्रको स्थापना को पहिलो वर्ष यस आ व मा विगत भन्दा फरक ढंगका कार्यक्रमको बाहुल्यता रहेको थियो। आ.ब.२०७५/०७६ मा संचालन गरिएका कार्यक्रमहरुको प्रगती विवरण समस्त पाठक समक्ष राख्ने जमर्को गरिएको छ।

तालिका २.१ आ.ब. २०७५/०७६ को कार्यक्रमको शारास

बजेट रु. हजारमा

सिर्ना	खर्च उपशिर्षक नं.	कार्यक्रम/आयोजनाको नाम	दृकाई	वार्षिकलक्ष्य		प्रथमत्रमासिक		दशैत्रमासिक		तेस्रोत्रमासिक		कैफियत
				परिमाण	बजेट	परिमाण	भार	बजेट	भार	परिमाण	भार	
1	७०५३५३९१३/४	प्रधानमन्त्रीकृषि आधुनिकीकरण परियोजना -पकेट ब्याक) कार्यक्रम		१००	४०५००	०	०	५०	२०२५०	५०	२०२५०	
2	३९२०१२	प्रकारिककृषि मिसन कार्यक्रम		१००	४४९७			०		१००	४४९७	
3	७०५३५३९१३/१४	साधारणकार्यक्रम		१००	८९८०	२०.३९	१८३१	४१.९९	३७७१	३७.६२	३३७८	
4	७०५३५३९१४/	सहकारी लियार्ई			७४६६	५०.४४	३७६६	३३.०३	२४६६		१२३४	
5	४०५३५३९१३४	अन्य प्रशालन			३८४०	०		७१.०९	२७३०	२८.९१	१११०	
6	७०५३५३९१३	स्मार्टकृषि गाउँ कार्यक्रम		१००	५४५००	१७.६४	९६१६	६१.९९	३३३४६	२९.४	११५३८	
7	२२५२२	कृषियुदान कोष		१००	६०००					१००	६०००	
सबै आयोजनाहरूको जम्मा				१००	१२५७८३	१२.०९	१५२१३	४९.७३	६२५६३	३८.१६	४८००७	

उपरोक्त अनुसार यस केन्द्रलाई जिम्मेवारी तोकिएको कार्यक्रमहरुको कार्यान्वयन प्रगती देहाय अनुसार रहेको छ ।

तालिका २.२ : आ.व.२०७५/०७६ को बजेट उपशिर्षक नं. ७०५३५३९१३ स्मार्ट कृषि कृषि गाउँको कार्यक्रमको प्रगती विवरण

बजेट रु. हजारमा

क्र.सं.	कार्यक्रमको नाम	खर्च शिर्षक	इकाई	आ.व. २०७५/७६ को प्रगति विवरण										कैफियत	
				वार्षिकलक्ष्य			त्रैमासिक लक्ष्य			तेस्रोत्रैमासिकको		हालसम्मको			
				परिमाण	भार	बजेट	परिमाण	भार	बजेट	परिमाण	भार	परिमाण	भार		
	चालु खर्च कार्यक्रम														
१	स्मार्ट कृषि गाउँ कार्यक्रम	२२५२२	निर्वाचनक्षेत्र	१०	९९.७४	५००००	१०	२९.९७	१९५३८	१०	२९.९७	१०	८०.५		
२	चैते धान सुकाउने मसिन तथा भण्डारण व्यवस्थापन अनुदान सहयोग	३९९३९	पटक	१	८.२६	४५००	१	८.२६	४५००					निवेदन पर्न नआएको	
	कुल जम्मा (चालु+पुजित)			११	१००	५४५००	११	२९.४	१६०३८	१०	२९	१०	८०.५	८०.५	

तालिका २.३ : आ.ब. २०७५/०७६ को बजेट उपशिर्षक नं. ७०५३५३९१३/४ साधारण कार्यक्रमको प्रगती विवरण

बजेट रु. हजारमा

क्र.सं.	स्थानीय तहको नाम	खर्च शिर्षक	इकाई	आ.ब. २०७५/७६ को प्रगति विवरण										कैफियत				
				वार्षिकलक्ष्य				तेश्रोचौमासिक लक्ष्य				तेश्रोचौमासीकको			हालसम्मको			
				परिमाण	भार	बजेट	परिमाण	भार	बजेट	परिमाण	भार	परिमाण	भार		परिमाण	भार		
क	पुजीगत खर्च अन्तर्गत कार्यक्रम																	
२	सवारी साधन खरीद १ मो.सा	३११२१	संख्या			२५०									१			२.५६
३	मेसनरी औजार खरीद ल्याबटप २ मर्मत सम्भार	३११२२	संख्या			१४०									२			१.४३
		३११२३	संख्या			५०									३			०.५१
क १	चालुखर्च अन्तर्गत ७०५३५३३११३																	
१	सवारी साधन मर्मत	२२२१३	पटक			२५०									१			२.५६
२	मेसनरी मर्मत तथा संचालन खर्च	२२२२१	आ.अ			१००									१			१.०२
	कुल जम्मा					६०९									२			३.६
क	चालु खर्च अन्तर्गत कार्यक्रमहरू:																	
१	स्थायी कर्मचारीको लागि तलब	२६५१२	२११११			६०									१७			३४
२	महंगी भत्ता (महंगी भत्ता)	२६५१२	२११३२			४.१८									१७			१.४
३	पोशाक (अन्य)	२६५१२	२११२१			१.७४									१७			१.७
४	पानी तथा बिजुली (धाराको महसुल)	२६५१२	२२१११			०.४२									४			०.२
५	संचार महसुल (टेलिफोन महसुल)	२६५१२	२२११२			०.३७									४			०.१
६	ईन्धन (कार्यालयको ईन्धन)	२६५१२	२२२१२			१.०२									१			०.३

क्र.सं.	स्थानीय तहको नाम	खर्च शिर्षक	इकाई	वार्षिक लक्ष्य						तेस्रोचौमासिक लक्ष्य						हालसम्मको		कैफियत	
				वार्षिक लक्ष्य		तेस्रोचौमासिक लक्ष्य		तेस्रोचौमासिकको		हालसम्मको		भार	बजेट	भार	बजेट	भार	भार		भार
				परिमाण	बजेट	परिमाण	बजेट	परिमाण	बजेट	परिमाण	भार								
७	संचालन तथा मर्मत संभार (सवारी साधन मर्मत)	२६५१२	२२२१३	३	०.४६	४५	१	०.२	१५	१	०.२	३	०.४६						
८	कार्यालय मसलन्द सामान खर्च	२६५१२	२२३११	३	०.४६	४५	१	०.२	१५	१	०.२	३	०.४६						
९	कार्यक्रम खर्च	२६५१२	२२५२२	३	२.०३	१९८	१	०.७	६६	१	०.७	३	२.०३						
१०	अनुगमन (आन्तरिक भ्रमण)	२६५१२	२२६११	३	०.८२	८०	१	०.३	२८	१	०.३	३	०.८२						
११	अन्य विविध खर्च	२६५१२	२२७११	३	०.४६	४५	१	०.२	१५	१	०.२	३	०.४६						
	साधारण कार्यक्रम			९३	९.१९	८९८०	६५	३.९	३८१८	६५	३.९	९३	९.२						
क	बकि/ बढिया																		
	कृषि सुचना तथा प्रविधि प्रसारण सेडियो																		
१	कार्यक्रम	२२५२२	पटक	१४	०.३१	३०	७	०.२	१५	७	०.२	१४	०.३१						
२	कृषि तथ्यांक पुस्तिका प्रकाशन	२२५२२	संख्या	१	०.७७	७५	१	०.८	७५	१	०.८	१	०.७७						
३	बजार मुल्य संकलन (पांक्षीक)	२२५२२	पटक	१६	०.१	१०	८	०.१	५	८	०.१	१६	०.१						
४	कृषि मेला प्रदर्शनी	२२५२३	पटक	१	०.३७	३६		०				१	०.३७						
५	शाव्जानिक सुनुवाई कार्यक्रम	२२५२३	पटक	१	०.२६	२५	१	०.३	२५	१	०.३	१	०.२६						
६	कार्यक्रम अनुगमन (गाडि भांडा समेत)	२२५२४	पटक	२	०.२३	२२		०				२	०.२३						
	कुलजम्मा			३५	२.०३	१९८	१७	१.२	१२०	१७	१.२	३५	२						
	जम्मा			१३६	१००	९७७०	६७	४३	४१६८	६७	४३	१०१	१००						

तालिका २.४: आ.व. २०७५/०७६ को बजेट उपशिर्षक नं. ३२०१२३ आर्गनिक कृषि कार्यक्रमको प्रगती विवरण बजेट रु. हजारमा

ब उ शि नं	कार्यालयको नाम	वार्षिकवित्तियोजित बजेट				हालसम्मकोखर्च				वार्षिक वित्तियोजितबजेटको
		वार्षिकवित्तियोजित बजेट		तेस्रोचौमासिक वित्तियोजित बजेट		हालसम्मकोखर्च		वित्तियोजितबजेटको		
		चालु	पूर्वजगत	जम्मा	चालु	पूर्वजगत	जम्मा	चालु	पूर्वजगत	
३१२०१२३	प्रांगारीक कृषिप्रवर्धन मिसन कार्यक्रम	४४९७	०	४४९७	२६३५	०	२६३५	२८१७	२८१७	६२.६४
	जम्मा	४४९७	०	४४९७	२६३५	०	२६३५	२८१७	२८१७	६२.६४

तालिका २.५ आ.ब. २०७५/०७६ को बित्तीय प्रगती विवरण

बजेट रु. हजारमा

क्र सं.	कार्यालयको नाम	वार्षिक विनियोजित बजेट			देशीय बौमासिक विनियोजित बजेट			हाल सम्मको खर्च			वार्षिक विनियोजित बजेटको तुलनामा खर्च प्रतिशत
		चालु	पूँजीगत	जम्मा	चालु	पूँजीगत	जम्मा	चालु	पूँजीगत	जम्मा	
७०५३५३९१३/१४	साधारण कार्यक्रम ससर्त	९७७०	०	९७७०	४१६८	०	४१६८	६६३३.		६६३३.	६७.८९
७०५३५३५३५१३	स्मार्ट कृषि गाँउ कार्यक्रम	५४५००	४५००	५९०००	११५३८		११५३८	२७६०.		२७६०.	४.६८
७०५३५३९१३/१४	प्रधानमन्त्रि कृषि आधुनिककरण	२३७००	१६८००	४०५००	११८५०	८४००	२०२५०	१४००.		१४००.	३.४६
७०५३५३९१४/	सहकारी सिचाई	५०००	२४६६	७४६६	१२३४	०	१२३४	१००.		१००.	१.३४
४०५३५३९१३४	अन्य प्रशासन	३४००	४४०	३८४०	१११०		१११०	१०८३.	३५०	१४३३.	३७.३२
	जम्मा	९६३७०	२४२०६	१२०५७६	२९९००	८४००	३८३००.५	११९७६	३५०	१२३२६	१०.२२

तालिका २.६ आ.ब. २०७५/०७६ को बजेट उपशिर्षक नं. ७०५३५३९३/४ साधारण कार्यक्रमको प्रगती विवरण

बजेट रु. हजारमा

क्र.सं. क.	का बारे	खर्च शिर्षक	इकाई	आ.ब. २०७५/७६ को प्रगति विवरण												कैफियत		
				वार्षिकलक्ष्य			तेश्रो चौमासिक लक्ष्य			तेश्रो चौमासिकको प्रगति			हाल सम्मको वार्षिक प्रगति					
				परिमाण	भार	बजेट	परिमाण	भार	बजेट	परिमाण	भार	प्रगति	परिमाण	भार	प्रगति			
१	अ पुजीगत खर्च अन्तरगत कार्यक्रम																	
१	सहकारीखेति साना सिचाई कार्यक्रम																	
१	सहकारीखेति स्किम																	
१	सहकारीसिचाई कार्यक्रम	३११२२	संख्या	२	८	६००	१	४	३००	०	०	०	०	०	०	०	०	०
१	सहकारी खेति स्किम	३११२२	संख्या	२	८	६००	१	४	३००	१	४	२	५	२	५	२	५	५
१	सहकारी सिचाई कार्यक्रमको अनुगमन निरीक्षण	३११२३	संख्या	२	०.४	३३	१	०.२	१७	१	०.२	२	०.४	२	०.४	२	०.४	०.४
ख	अपुजीगत खर्च अन्तरगत कार्यक्रमको जम्मा			६	१७	१२३३	३	८.३	६१७	२	४.२	४	८.५	४	८.५	४	८.५	८.५
	वर्दिया				०			०										
१	सहकारीखेति साना सिचाई कार्यक्रम				०			०										

क्र.सं.	का कार्यक्रम	खर्च शिर्षक	इकाई	आ.ब. २०७५/७६ को प्रगति विवरण										कैफियत
				वार्षिक लक्ष्य		तेस्रो चौमासिक लक्ष्य		तेस्रो चौमासिकको प्रगति		हाल सम्मको वार्षिक प्रगति				
				परिमाण	बजेट	परिमाण	बजेट	परिमाण	बजेट	परिमाण	बजेट			
१.१	सहकारीखेति रिकम कार्यक्रम	३११२२	संख्या	२	६००	१	४	१	३००	४	१	४	४	
१.२	सहकारीसिचाई कार्यक्रम	३११२२	संख्या	२	६००	१	४	१	३००	४	२	६		
१.३	सहकारीखेति रिकम र सहकारी सिचाई कार्यक्रमको अनुगमन तथा निरीक्षण	३११२३	संख्या	२	३३	१	०.२	१	१७	०.२	१	०.२	०.२	
	अपुजीगत खर्च अन्तरगत कार्यक्रमको जम्मा			६	१७	३	६.३	६	६१७	६	४	१२		
	कुलजम्मा			१२	२४६	६	१७	५	१२३४	१३	८	२१		
२	वागवानिविकास कार्यक्रम				०		०							
२.१	प्रिसिजन तथा प्रीटेटेड हर्टिकल्चर प्रविधि विस्तार कार्यक्रम	२६४१३	संख्या	१	२००		०							
२.२	१हे. भन्दा बढि क्षेत्रफलमा कागति खेति विस्तारका लागि प्रस्तावनामा आधारित अनुदान विरुवा खरिद थोपा सिचाई अन्य	२२५२२	संख्या	२ (४ हे)	१००	१ (३ हे)	१३	१०००	१०००	१३	१३ हे	१३ हे	१३ हे	एउटा फर्म भुक्तानी लिन नआएको

क्र.सं.	का	खर्च शिर्षक	इकाई	आ.ब. २०७५/७६ को प्रगति विवरण												कैफियत		
				वार्षिकलक्ष्य		तेस्रो चौमासिक लक्ष्य		तेस्रो चौमासिकको प्रगति		हाल सम्मको वार्षिक प्रगति		वार्षिकलक्ष्य		तेस्रो चौमासिकको प्रगति			हाल सम्मको वार्षिक प्रगति	
				परिमाण	भार	बजेट	परिमाण	भार	बजेट	परिमाण	भार	परिमाण	भार	परिमाण	भार		परिमाण	भार
	आचालु खर्च अन्तर्गतका कार्यक्रमहरूको जम्मा			१	४०	३०००	०	१३	१०००	०	९.१२	०	९.१२	०	९.१२			
	जम्मा				०			०										
	आ चालु खर्च अन्तर्गतका कार्यक्रमहरू:				०			०										
४	कृषिपर्यटन प्रवर्धन कार्यक्रम	२२५.२२	संख्या	१	२७	२०००		०								उपयुक्तप्रस्ताव प्राप्त नभएको		
	आचालु खर्च अन्तर्गतका कार्यक्रमको जम्मा			१	२७	२०००	०	१३	१०००	०	९	०	९	०	९			
				२	६७	५०००	०	१३	१०००	०	९	०	९	०	९			
				१४	१००	७४६६	६	३०	२२३४	५	२२	८	२०	३०	३०			

तालिका २.७ आ.ब. २०७५/०७६ को बजेट उपशिर्षक नं. ३१२०१२ प्रांगरीक कृषि मिशन कार्यक्रमको प्रगती विवरण

बजेट रु. हजारमा

क्र.सं.	कार्यक्रम	खर्च शिर्षक	इकाई	आ.ब. २०७५/७६ को प्रगति विवरण												कैफियत		
				वार्षिकलक्ष्य		तेस्रो चौमासिक लक्ष्य		तेस्रो चौमासिकको प्रगति		हाल सम्मको वार्षिक प्रगति		वार्षिकलक्ष्य		तेस्रो चौमासिकको प्रगति			हाल सम्मको वार्षिक प्रगति	
				परिमाण	भार	बजेट	परिमाण	भार	बजेट	परिमाण	भार	परिमाण	भार	परिमाण	भार		परिमाण	भार
क	कार्यक्रम क्रियाकलाप																	
	चालुखर्च अन्तर्गतका कार्यक्रमहरू																	
१	प्रांगरीककृषि मिशन कार्यक्रम		संख्या			४३.३७					२५.५५							

क्र.सं.	कार्यक्रम क्रियाकलाप	खर्च शिर्षक	इकाई	आ.ब. २०७५/७६ को प्रगति विवरण												कैफियत
				वार्षिक लक्ष्य				तेश्रोचौमासिक लक्ष्य				प्रगति				
				परिमाण	भार	बजेट	परिमाण	भार	बजेट	परिमाण	भार	परिमाण	भार	परिमाण	भार	
१.१	प्रांगारिक तरकारी खेतीको अनुगमन/निरिक्षणको लागी प्रयोग हुने सवारी साधनका लागी इन्धन (कार्यालयको इन्धन)	२२२११	लिटर	४००	०.८९	०.४	२००	०.४४	२००	०.४४	३००	०.६६				
१.२	पूजीगत सम्पत्तीको (सवारी साधन) स/चालन तथा मर्मत सम्भार (सवारी साधन मर्मत)	२२२१२	पटक	१	०.५६	०.२५	१	०.३३	१	०.३३	१	०.५६				
१.३	प्रांगारिक तरकारी खेतीको कार्यालय संचालनको लागि (कार्यालय मसलान्द सामान खर्च)	२२२११	पटक	२	०.६७	०.३	१	०.३३	१	०.३३	२	०.६७				
१.४	प्रांगारिक तरकारी खेती सम्बन्धि जिल्ला स्तर कार्यशाला गोष्ठी (गोष्ठी तथा कार्यशाला)	२२२१२	पटक	१	२.२२	१		०		०	१	२.२२				
१.५	कृषक स्तरिय प्रांगारिक खेती तालिम ३ दिन (गोष्ठी तथा कार्यशाला)	२२२१२	पटक	१	३.३४	१.५		०		०	१	३.३४				
१.६	जिल्ला स्तरिय तथ्यांक सकलन तथा प्रतिवेदन तयारी (तरकारी विकास कार्यक्रम)	२२२२२	पटक	१	१.११	०.५	१	१.११	०.५	१	१.११	०				
१.७	प्रांगारिक खेती सम्बन्धी सन्धार माध्यमबाट प्रचार प्रसार (तरकारी विकास कार्यक्रम)	२२२२२	पटक	१	१.२७	०.५७		०		०	१	२.२२				

क्र.सं.	कार्यक्रम क्रियाकलाप	खर्च शिर्षक	इकाई	आ.व. २०७५/७६ को प्रगति विवरण						कैफियत				
				वार्षिक लक्ष्य			तेस्रोतवार मासिक लक्ष्य				प्रगति			
				परिमाण	भार	बजेट	परिमाण	भार	बजेट			परिमाण	भार	प्रगति
१.८	प्राणिक तरकारी खेतको अनुगमन/निरिक्षण (अनुगमन मूल्यांकन तथा कार्यक्रम कार्यान्वयन अगमन खर्च)	२२६११	पटक	५	१.११	०.५	३	०.६७	०.३	३	०.६७	५	१.११	
१.९	कार्यालयमा बैज्ञानिक चिया खर्च तथा अन्य बैपरी आउने कार्यका लागि खर्च (अन्य विविध खर्च) (अन्य विविध खर्च)	२२७११	पटक	१	०.४४	०.२	१	०.२२	०.१	१	०.२२	१	०.४४	
१.११	प्राणिक उत्पादनका लागि प्लाष्टिक घर सुधार अनुदान (अन्य)	२६४१३	संख्या	२	१२.२	५.५	२	७.७८	३.५	२	७.७८	२	१२.२३	
१.१२	एकल फार्मको लागि खुला जमिनमा प्राणिक उत्पादन (अन्य)	२६४१३	संख्या	४	१७.८	८	४	८.८९	४	१	२.५	१	४.३	
१.१	प्राणिक उत्पादनका लागि प्लाष्टिक घर विस्तार अनुदान (अन्य)	२६४१३	संख्या	३	४३.७	१९.६५	३	३०.४	१३.६५	३	३०.४	३	४३.७	
१.१	एकल फार्मको लागि खुला जमिनमा प्राणिक खेतीका लागि अनुदान (बेलुवा बहुउद्देश्यीय कृषि फार्म) (अन्य)	२६४१३	संख्या	२	११.१	५	१	६.६७	३	१	६.६७	१	११.१	
१.१	प्राणिक सहजकर्ता नियुक्ति र	२६४१३	जना	१	३.५६	१.६	१	१.७८	०.८	१	१.७८	१	३.५६	
					१००	४४.९७	२१८	५८.६	२६.३५	२१४	५९.९	०	७८.४	०

तालिका २.८: आ.ब. २०७५/७६ मा संचालित कार्यक्रमहरूका अनुदानग्राहीको विवरण

जिल्ला: बाँके

क वैजनाथ गाउँपालिका

१ प्रधानमन्त्र कृषि विकास परियोजना अन्तर्गत ब्लक विकास कार्यक्रम

क्र.सं.	ब्लकको नाम	ठेगाना	वाली	सम्झौता रकम (रु)			संयोजकको नाम	सम्पर्क नम्बर
				जम्मा लागत	कृषि ज्ञान केन्द्रको अनुदान	उपभोक्ताको लगानी		
१	मिलिजुली च्याउ उत्पादन ब्लक संचालक समिति	वैजनाथ गा.पा ३	च्याउ ब्लक	४८३६७४३	२५०००००	२३३६७४३	केबला प्रसाद शर्मा	९८४८०२२१६८
२	शैलेश्वरी माछा उत्पादक ब्लक संचालक समिति	वैजनाथ गा.पा ५	माछा ब्लक	१४५५६५८	१००००००	४५५६५८	झविन्द्र जि.सि.	९८५८०२५७४५

२ प्रधानमन्त्री कृषि आधुनिकीकरण परियोजना अन्तर्गत सम्झौता भएका पकेट विकास कार्यक्रमहरूको विवरण

क्र.सं.	पकेटको नाम	ठेगाना	बाली	सम्झौता रकम (रु)			संयोजकको नाम	सम्पर्क नम्बर
				जम्मा लागत	कृषि ज्ञान केन्द्रको अनुदान	उपभोक्ताको लागानी		
१	कृषि उत्पादन उत्पादक तरकारी वाली पकेट विकास संचालक समिति	बैजनाथ गा.पा. ८	तरकारी	४००८९२	२०००००	२००८९२	केवल सिंह थारु	९८५८०२७३९८
२	रुकुमेली कृषि फर्म संचालक समिति	बैजनाथ गा.पा २	च्याउ	४०००००	२०००००	२०००००	सीता शर्मा	९८४८०२२१६८
३	शिव शिखर तरकारी वाली पकेट विकास	बैजनाथ गा.पा १	तरकारी	३६६०००	२०००००	१६६०००	छेदाराम थारु	९८६८३१६९९१ (भुक्तानी नलिाएको)
४	हरियो रातो धानवाली पकेट संचालक समिति	बैजनाथ गा.पा ६	धान	४१९६६०	२०००००	२१९६६०	निमकान्त उपाध्याय	९८४८१९७९४०

३ स्मार्टकृषि गाँउ कार्यक्रम

क्र सं	वजेट उ.शि.नं.	कार्यक्रमको नाम	अनुदान ग्राहीको नाम र सम्पर्क नं	सम्झौतागारिएको रकम रु. हजारमा		सम्पर्क नं.
				कार्यालयबाट ब्यहोर्ने	अनुदानग्राहीकोयोरादा न रकम	
१	७०५३५३५१३	स्मार्टकृषि गाँउ कार्यक्रम	ठेगाना बैजनाथ गापा ८ तिलकपुर बाके	५०००	१९६४	६९६४ ९८४८१७४१९५

४. प्राञ्जरिक कृषि मिशन कार्यक्रम

क्र.स.	अनुदान ग्राहीको नाम	ठेगाना	मो. नं.	सम्झौता रकम	अनुदान रकम	कृषकलेब्यहोने रकम	कैफियत
१	श्री माउन्ट कैलाश एग्रो फर्म, लक्ष्म्य खडका	वैजनाथ ३ (कोहलपुर११)	९८५८०६००	८१५०००	६५३८००	११५२००	१५०० बर्ग मिटरमा टनेल निर्माण

५. क.) हेक्टर भन्दा बढी क्षेत्रफलमा कागती खेती बिस्तार

क्र.स.	अनुदान ग्राहीको नाम	ठेगाना	मो. नं.	सम्झौता रकम	अनुदान रकम	कृषकलेब्यहोने रकम	कैफियत
१	श्री जय गुरुबाबा सहकारी संस्था लि., कृष्ण लाल चौध	वैजनाथ १ गभर		१८६५६२०	७५००००	११५६२०	सहितको

ख.) डुडुवा गाँउपालिका

१ प्रधानमन्त्री कृषि आधुनिकीकरण परियोजना अन्तर्गत सम्झौता भएका पकेट विकास कार्यक्रमहरुको विवरण

क्र.सं.	पकेटको नाम	ठेगाना	बाली	सम्झौता रकम			संयोजकको नाम	सम्पर्क नम्बर
				जम्मा लागत	कृषि ज्ञान केन्द्रको अनुदान	उपभोक्ताको लगानी		
१	वल्लि पुर्बा धान बालि पकेट विकास संचालक समिति	डुडुवा गा.पा. ६	धान	४१४३३०	२०००००	२१४३३०	साधु शरण यादव	९८६६८४०७६६
२	हरियाली धान बाली पकेट विकास संचालक समिति	डुडुवा गा.पा. ३	धान	४०३५००	२०००००	२०३५००	खुशुदिन खाँ	९८००५६७७५०
३	लक्ष्मी धान बाली पकेट विकास संचालन समिति	डुडुवा गा.पा. १	धान	६३३०००	२०००००	४३३०००	श्रवण कुमार वर्मा	९८६८०७८५२३
४	जय जगदम्बा धान बाली पकेट विकास संचालक समिति	डुडुवा गा.पा. १	धान	४०६५००	२०००००	२०६५००	मोल्हे कुर्मी	९८१५५०४६३२
५	जानकी धान बाली पकेट विकास संचालक समिति	डुडुवा गा.पा. २	धान	४०३४००	२०००००	२०३४००	मायावती माली	९८१२४३६६०७

२. कृषि अनुदान कोष

क्र.सं.	अनुदान ग्राहीको नाम	ठेगाना	मो. नं.	सम्झौता रकम	अनुदान रकम	कृषकलेब्यहोने रकम	कैफियत
१	श्री हरीयाली कृषक समुह, खुस्बुदिन खों	डुडुवा ३	९८१४५२५७२४	१२०००००	६०००००	६०००००	

३. स्मार्टकृषि गाँउ कार्यक्रम

क्र सं	बजेट उ.शि.नं.	कार्यक्रमको नाम	अनुदान ग्राहीको नाम र सम्पर्क नं	ठेगाना	सम्झौतागारिएको रकम रु. हजारमा			सम्पर्क नं.
					कार्यालयबाट ब्यहोने	दान रकम	जम्मा	
१	७०५३५३५१३	स्मार्टकृषि गाँउ कार्यक्रम	स्मार्ट कृषि गाँउ कार्यक्रम कार्यान्वयन समिती	डुडुवा गापा इबनकट्टी वाके	5000	११५०	6150	9868643728

ग खजुरा गाउँपालिका

१ प्रधानमन्त्री कृषि आधुनिकीकरण परियोजना अन्तर्गत सम्झौता भएका पकेट विकास कार्यक्रमहरुको विवरण

क्र.सं.	पकेटको नाम	ठेगाना	बाली	सम्झौता रकम (रु)			संयोजकको नाम	सम्पर्क नम्बर
				जम्मा लागत	कृषि ज्ञान केन्द्रको अनुदान	उपभोक्ताको लगानी		
१	खड्का तरकारी फर्म (प्लास्टिक घरमातरकारी खेती)	खजुरागा.पा. ८	तरकारी	४०१७३५.३८	२०००००	२०१७३५	चन्द्र बहादुर खड्का	९८१२५०३९४८
२	पोषण च्याउ फर्म	खजुरागा.पा. ३	च्याउ	४०३५००	२०००००	२०३५००	दिल बहादुर पुन	९८१४५८७२६०
३	मेहनती धानवाली पकेट विकास संचालक समिति	खजुरागा.पा. १	धान	४२००००	२०००००	२२००००	पदम बहादुर मल्ल	९८१५५७६१७८
४	योगिनी माता धान पकेट क्षेत्र संचालक समिति	खजुरागा.पा. २	धान	४१५०००	२०००००	२१५०००	कर्ण बहादुर बुढाभेत्री	९८२२४२७१६१ ९८६१८४०१५३

क्र.सं.	पकेटको नाम	ठेगाना	बाली	सम्झौता रकम (रु)			संयोजकको नाम	सम्पर्क नम्बर
				जम्मा लागत	कृषि ज्ञान केन्द्रको अनुदान	उपभोक्ताको लगानी		
५	तालीपुराँस तरकारी वाली पकेट विकास समिति	खजुरागा.पा. २	तरकारी	३८१५००	२०००००	१८१५००	मोहन प्रसाद रिजाल	९८४४८२८४३३
६	शिव शंकर टमाटर वाली पकेट संचालक समिति	खजुरागा.पा. २	टमाटर	४१३७००	२०००००	२१३७००	बिरेन्द्र प्रसाद मुराड	९८१४५८६४६१
७	तारामौरी फर्म	खजुरागा.पा. ३	मौरी	४०८०००	२०००००	२०८०००	थलबहादुर थापा क्षेत्री	९८१४५५५३६२
८	हाम्रो आधुनिक कृषि फर्म	खजुरागा.पा. ५	तरकारी	४५०७५०	२०००००	२५०७५०	टंक प्रसाद पाठक	९८५८०८३६७४ (कार्यक्रम नगरेको)
९	अमर कृषि नमुना गहुँबाली पकेट विकास कार्यक्रम	खजुरागा.पा. २	गहुँ	४५०७५०	२०००००	२५०७५०	सर्वजीत बिष्ट	९८५८०२२१३८
१०	जय नेपाल कृषक गहुँ बाली पकेट विकास कार्यक्रम	खजुरागा.पा. ८	गहुँ	४५७२००	२०००००	२५४८३०	जाकरी खाँ	९८०४५२७८१८

२. स्मार्ट कृषि गाँउ कार्यक्रम

क्र सं	बजेट उ.शि.नं.	कार्यक्रमको नाम	अनुदान ग्राहीको नाम र सम्पर्क नं	ठेगाना	सम्झौता गरिएको रकम		सम्पर्क नं.	
					रु. हजारमा	कार्यालय बाट ब्यहोर्ने		
१	७०५३५३५१३	स्मार्टकृषि गाँउ कार्यक्रम	स्मार्ट कृषि गाउँ कार्यक्रम कार्यालयन समिति	खजुरा गापा रसितापुर वार्ड	५०००	८६८	५८६८	९८५८०३०८८८

३. कृषि अनुदान कोष

क्र.स.	अनुदान ग्राहीको नाम	ठेगाना	मो. नं.	सम्झौता रकम	अनुदान रकम	कृषकलेब्यहोर्ने रकम	कैफियत
१	श्री श्रीण फर्म, पवन उपाध्याय	खजुरा गा.पा.३	९८५८०२६८०८	३६३६९३४	१००००००	२६३६९	कैफियत
२	श्री राना कृषि फर्म, पदम ब. राना	खजुरा गा.पा.३	९८४८११०५६८	११७८५६१	४०००००	७७८५६१	४
४	श्री सैनिक कृषि फर्म,	खजुरा १	९८४८०२५०१४	९५३८३५	४०००००	५५३८३५	
५	श्री अन्सारी तरकारी फर्म, अबदुल काविर अन्सारी	खजुरा गा.पा. ५	९८२६५३९५३७				कार्यन्वयन नभएको

४. प्राञ्जरिक कृषि मिसन कार्यक्रम

क्र.स.	अनुदान ग्राहीको नाम	ठेगाना	मो. नं.	सम्झौता रकम	अनुदान रकम	कृषकलेब्यहोर्ने रकम	कैफियत
१	श्री एकता महिला किसान समुह	खजुरा ७ सितापुर		४१५०००	२७३८००	१४१२००	पुराना प्लाष्टीक घर मर्मत

३. जानिकि गाँउपालिका

१ प्रधानमन्त्री कृषि आधुनिकीकरण परियोजना अन्तर्गत सम्झौता भएका पकेट विकास कार्यक्रमहरूको विवरण

क्र.सं.	पकेटको नाम	ठेगाना	बाली	सम्झौता रकम (रु)			संयोजकको नाम	सम्पर्क नम्बर
				जम्मा लागत	कृषि ज्ञान केन्द्रको अनुदान	उपभोक्ताको लगानी		
१	नव जागरण धान बाली पकेट विकास संचालक समिति	जानकी गा.पा. ४	धान	७०२९५०	२०००००	५०२९५०	समर बहादुर अधिकारी	९८४८१०४४८२
२	प्रगती धान बाली विकास संचालक समिति	जानकी गा.पा. २	धान	४०९९५०	२०००००	२०९९५०	रक्षाराम कुर्मी	९८४८०३०६०७
३	मिश्रित तरकारी बाली पकेट विकास संचालक समिति	जानकी गा.पा. ३	तरकारी	५०३२८०	२०००००	३०३२८०	नन्कौउ यादव	९८१६५०७७९४
४	रजा धान बाली पकेट विकास कार्यक्रम संचालक समिति, (बिस्मिल्लाहको बर्कत कृषक)	जानकी गा.पा. २	धान	४०९९५०	२०००००	२०९९५०	जाहिर अलि दर्जी	९८१९५७४४०४
५	लक्ष्मी च्याउ बाली पकेट विकास समिति/(महिला बहुउद्देश्यीय कृषक समुह)	जानकी गा.पा. १	च्याउ	४०००००	२०००००	२०००००	शेरबहादुर थापा	९८०४५४७०८७ (कार्यक्रम नभएको)

२. कृषि अनुदान कोष

ठेगाना	मो. नं.	सम्भौता रकम	अनुदान रकम	कृषकलेब्यहोर्ने रकम	कैफियत
जानकी ३	१८१४८८००२	१२७७५७२	६०००००	६७७५७२	

३. साना सिंचाई तथा सहकारी खेती स्किम

क्र.सं.	ब्लकको नाम	ठेगाना	सम्भौता रकम (रु)			संयोजकको नाम	सम्पर्क नम्बर
			जम्मा लागत	अनुदान	उपभोक्ताको		
१	कालीमाइ कृषक सहकारी संस्था लि.	जानकी गा. पा - ३, बाँके	३५२७२०	३०००००	५२७२०		

ड नरैनापुर गाँउपालिका

१ प्रधानमन्त्री कृषि आधुनिकीकरण परियोजना अन्तर्गत सम्भौता भएका पकेट विकास कार्यक्रमहरुको विवरण

क्र.सं.	पकेटको नाम	ठेगाना	बाली	सम्भौता रकम			संयोजकको नाम	सम्पर्क नम्बर
				जम्मा लागत	कृषि ज्ञान केन्द्रको अनुदान	उपभोक्ताको लगानी		
१	तपसी कृषि सहकारी संस्था लिमिटेड	नरैनापुर गा.पा. ५	धान	३९४२०३	२०००००	१९४२०३	शान्ति देवी खड्का	९८४८०२५००६
२	करारीदास बाबा कृषक समूह	नरैनापुर गा.पा. ५	धान	५२६०४०	२०००००	३२६०४०	केशराम यादव	९८६८२५५४७७
३	मोतीपुर कृषक समूह	नरैनापुर गा.पा. ५	धान	४५३७५०	२०००००	२५३७५०	दलबहादुर बोहरा	९८४८३५२२२५

२. कृषि अनुदान कोष

अनुदान ग्राहीको नाम	ठेगाना	मो. नं.	सम्भौता रकम	अनुदान रकम	कृषकलेब्यहोर्ने रकम	कैफियत
श्री दुर्गा माता कृषक समूह, बृजेश यादव	नरैनापुर ६	९८४४८५३५६८				कार्यन्वयन नभएको

च राप्ती सोनारी गा.पा.

१ प्रधानमन्त्री कृषि आधुनिकीकरण परियोजना अन्तर्गत सम्झौता भएका बलक विकास कार्यक्रमहरूको विवरण

क्र.सं.	बलकको नाम	ठेगाना	बाली	सम्झौता रकम (रु)			संयोजकको नाम	सम्पर्क नम्बर
				जम्मा लागत	कृषि ज्ञान केन्द्रको अनुदान	उपभोक्ताको लगानी		
१	सिद्धेश्वर कृषक सहकारी संस्था लिमिटेड (धान बलक)	राप्तीसोनारी गा.पा. ७	धान बलक	१९९७०००	१००००००	९९७०००	ज्ञान बहादुर बुढा	९८६४९७४५२९
२	साकार मुसुरो बाली बलक	राप्तीसोनारी गा.पा. ५	मुसुरो बलक	४९३६२००	२५०००००	२४३६२००	सखमल थारु	९८६८९०८९०२

२. प्रधानमन्त्री कृषि आधुनिकीकरण परियोजना अन्तर्गत सम्झौता भएका पकेट विकास कार्यक्रमहरूको विवरण

क्र.सं.	बलकको नाम	ठेगाना	बाली	जम्मा लागत	कृषि ज्ञान केन्द्रको अनुदान	उपभोक्ताको लगानी	संयोजकको नाम	सम्पर्क नम्बर
१	कन्येश्वरी कृषक बहुउद्देशीय सहकारी संस्था लिमिटेड	राप्तीसोनारी गा.पा. ५	धान	३७९९४५	२०००००	१७३२५०	राम कली चौधरी	९८४८२४००९९
२	जनजागरण धान बाली पकेट विकास संचालक समिति	राप्तीसोनारी गा.पा. २	धान	२९७९०५	२०००००	९७९०४	डम्बर बहादुर शाही	९८७४८०२३२९०
३	बुढायोकी कृषि फर्म	राप्तीसोनारी गा.पा. ७	केरा	३५४७५०	२०००००	१५४७५०	कर्ण बहादुर बुढायोकी	९८६८२५२४९९
४	साकारधान बाली पकेट सं.स.	राप्तीसोनारी गा.पा. ५	धान	४५६६००	२०००००	२५६६००	तारा डांगी	९८४८२६०५००

३. कृषि अनुदान कोष

क्र.सं.	अनुदान ग्राहीको नाम	ठेगाना	मो. नं.	सम्झौता रकम	अनुदान रकम	कृषकलेब्यहोर्ने रकम	कैफियत
१	श्री बली कागती फर्म, भगगु बली	राप्तीसोनारी गा.पा.१	९८२३८४०९६	१००७३९३	४०००००	६०७३९३	

४. स्मार्ट कृषि गाँउ कार्यक्रम

क्र सं	बजेट उ.शि.नं.	कार्यक्रमको नाम	अनुदान ग्राहीको नाम र सम्पर्क नं	ठेगाना	सम्झौता गरिएको रकम रु. हजारमा			सम्पर्क नं.
					कार्यालयबाट ब्यहोर्ने	अनुदानग्राहीकोयोगा दान रकम	जम्मा	
१	७०५३५३५१३	स्मार्ट कृषिगाँउ कार्यक्रम	स्मार्ट कृषि गाउँ कार्यक्रम कार्यान्वयन समिती	राप्ति सोनारी ७ फत्तेपुर बाके	५०००	१०४७.५	६०४७.५	९८६८०८५७९७

ज नेपालगंज उपमहानगर पालिका

१ प्रधानमन्त्री कृषि आधुनिकीकरण परियोजना अन्तर्गत सम्झौता भएका पकेट विकास कार्यक्रमहरूको विवरण

क्र.सं.	पकेटको नाम	ठेगाना	बाली	सम्झौता रकम (रु)			संयोजकको नाम	सम्पर्क नम्बर
				जम्मा लागत	कृषि ज्ञान केन्द्रको अनुदान	उपभोक्ताको लगानी		
१	बाली विकास तरकारी बाली पकेट संचालक समिति	ने.ग.उ.म.न.पा.१६	तरकारी	४२०३६०	२०००००	२२०३६०	जबबार कबडिया	९८१२४८७६१०
२	जेष्ठ नागरिक च्याउ उत्पादन पकेट विकास संचालक समिति	ने.ग.उ.म.न.पा.१	च्याउ	४१३५०१	२०००००	२१३५०१	तारा खनाल	९८४९५१८८५९
३	नयाँ नेपाल स्थालो ट्युबेल तरकारी बाली पकेट विकास संचालक समिति	ने.ग.उ.म.न.पा.१६	तरकारी	४२०३६०	२०००००	२२०३६०	मुबारक अलि कबडिया	९८१२४३४०५३
४	नेपाल कृषक धानबाली पकेट विकास संचालक समिति	ने.ग.उ.म.न.पा.१६	धान	४४३५२५	२०००००	२४३५२५	मो.असलम राई	९८१९५७३९०९
५	ओमकार धानबाली पकेट विकास संचालक समिति	ने.ग.उ.म.न.पा.१३	धान	४६१३४३	२०००००	२६१३४३	विजय बहादुर कुर्मि	९८४८०३१०२२
६	जयबागेश्वरी धान बाली पकेट विकास संचालक समिति	ने.ग.उ.म.न.पा.१५	धान	६४७६७५	२०००००	४४७६७५	पह्लाद वर्मा	९८१६५७५३७८
७	लक्ष्मीधान बाली पकेट विकास संचालक समिति	ने.ग.उ.म.न.पा.१४	धान	३९२६८८	२०००००	१९२६८८	ऋषिराम वर्मा	९८१२५४२७५५
८	राधाकृष्ण तरकारी बाली पकेट विकास संचालक समिति	ने.ग.उ.म.न.पा.२२	तरकारी	३५७६१८	२०००००	१५७६१८	गोपी पसादि यादव	९८६८०२८८५३

९	जयमाँ ज्वाला तरकारी पकेट विकास संचालक समिति	ने.ग.उ.म.न.पा. ७	तरकारी	३४४०७५	२०००००	१४४०७५	धर्मराज यादव	१८४४८२७६२२
१०	च्याउ बाली उत्पादन पकेट विकास संचालक समिति	ने.ग.उ.म.न.पा. २	च्याउ	४०१०००	२०००००	२०१०००	बिमला गौतम	१८४८०८१४०८

२. स्मार्ट कृषि गाँउ

क्र सं	बजेट उ.शि.नं.	कार्यक्रमको नाम	अनुदान ग्राहीको नाम र सम्पर्क नं	ठेगाना	सम्झौतागणिएको रकम रु. हजारमा			सम्पर्क नं.
					कार्यालयबाट ब्यहोर्ने	अनुदानग्राहीको योगदान रकम	जम्मा	
१	७०५३५३५१३	स्मार्टकृषि गाँउ कार्यक्रम	स्मार्ट कृषि गाँउ कार्यक्रम कार्यान्वयन समिती	नेपालगंज उमनपा १२ वेलासपुर बाँके	५०००	९६२	५९६२	१८४८१०४४८२

३. साना सिंचाई तथा सहकारी स्किम खेती

क्र.सं.	ब्लकको नाम	ठेगाना	जम्मा लागत	सम्झौता रकम (रु)			संयोजकको नाम	सम्पर्क नम्बर
				कृषि ज्ञान केन्द्रको अनुदान	उपभोक्ताको लगानी	अनुदान		
१	कमलदास बाबा कृषि सहकारी संस्था लि.	नेपालगंज उ.म.न. पा - २०, बाँके	३५,२९३३	३०००००	५,२९३३			

४. प्रांगारिक कृषि मिसन कार्यक्रम

क्र.सं.	अनुदान ग्राहीको नाम	ठेगाना	मो. नं.	सम्झौता रकम	अनुदान रकम	कृषकलेब्यहोर्ने रकम	कैफियत	
							खुल्ला जमिनमा तरकारी खेती	
१	श्री कृष्ण जोडबुढा नर्सरी फर्म, मिना मल्ल	नेपालगंज १९, फारमटोल, बाँके	९८४८३७८३७०	२३६०००	१९,४८००	४१२००	खुल्ला जमिनमा तरकारी खेती	

**आ जिल्ला बर्दिया
क गोरुवा गाउँपालिका**

१ प्रधानमन्त्री कृषि आधुनिकीकरण परियोजना अन्तर्गत सम्झौता भएका पकेट विकास कार्यक्रमहरूको विवरण

क्र.सं.	पकेट वा ब्लकको नाम	ठेगाना	बाली	सम्झौता रकम (रु)			संयोजकको नाम	सम्पर्क नम्बर
				जम्मा लागत	कृषि ज्ञान	उपभोक्ताको		
१	बगहीपुर धान उत्पादक पकेट विकास संचालक समिति	गोरुवा गा.पा. १	चैते धान	७१२०००	२०००००	५१२०००	बालगोपाल थारु (सचिव)	९८४८६१४६६४
२	भटेरा धान उत्पादन पकेट विकास संचालक समिति	गोरुवा गा.पा. १	चैते धान	३६७७५०	२०००००	१६७७५०	दुबल्या थारु	९८१५५४३२३३ ९८४८१४७४५१
३	सन्देश धान पकेट संचालक समिति	गोरुवा गा.पा. ४	चैते धान	३४३५६२	२०००००	१४३५६२	तीर्थराज थारु	९८४८१४७४५२
४	कुसुमटोडी धान उत्पादन पकेट विकास संचालक समिति	गोरुवा गा.पा. १	चैते धान	४३७१२५	२०००००	२३७१२५	मंगलबास थारु	९८१२५३६९९६
५	सृष्टि धान उत्पादक पकेट संचालक समिति	गोरुवा गा.पा. ४	चैते धान	४६२६००	२०००००	२६२०००	राम बहादुर थारु	९८६८०१६४५१
६	भालुफाँटा धान उत्पादक पकेट	गोरुवा गा.पा. १	चैते धान	४१००००	२०००००	२१००००	राम चरण थारु	९८४८२०१८९४

ख बारबर्दिया नगरपालिका

१ प्रधानमन्त्री कृषि आधुनिकीकरण परियोजना अन्तर्गत सम्झौता भएका ब्लक विकास कार्यक्रमहरूको विवरण

क्र.सं.	पकेट वा ब्लकको नाम	ठेगाना	बाली	सम्झौता रकम (रु)			संयोजकको नाम	सम्पर्क नम्बर
				जम्मा लागत	कृषि ज्ञान केन्द्रको अनुदान	उपभोक्ताको लगानी		
१	मिलिजुली तरकारी ब्लक संचालक समिति	बारबर्दिया न.पा. ५	तरकारी ब्लक	४९१०१००	२५०००००	२४१०१००	पतिराम थारु	९७४८००११३२
२	उपकार तेलहन बाली ब्लक संचालक समिति	बारबर्दिया न.पा. ४	तेलहन	४१५०९५०	२४९५२८३	१६५५६६८	लालबिहारी थारु	

२. प्रधानमन्त्री कृषि आधुनिकीकरण परियोजना अन्तर्गत सम्भौता भएका पकेट विकास कार्यक्रमहरूको विवरण

१	बौरिया धान उत्पादक संचालक समिति (क)	बारबर्दिया न.पा. ४	धान	४८२५००	२०००००	२८२५००	उपभोक्ताको लगानी	छेदा थारु	१८४८१८१६७५	१८००५४४९६३			
२	बौरिया धान उत्पादक संचालक समिति (ख)	बारबर्दिया न.पा. ४	धान	४८२७५०	२०००००	२८२७५०		खेमराज पोख्रेल	१८४८२८०९५०	१८१५५९८६६८			
३	कोपिला धान उत्पादन पकेट	बारबर्दिया न.पा. २	धान	५४०४००	२०००००	३४०४००		प्रेम कुमारी थारु	१८१४५६९३५१	१८६६७६२८१३			
४	ताजा तरकारी डेरिया धान उत्पादन पकेट	बारबर्दिया न.पा. ४	धान	३६५४००	२०००००	१६५४००		नागरिक थारु	१८०४५२५५३१	१८०४५४२०१४			
५	खैरौनी धान उत्पादक पकेट सहकारी संस्था	बारबर्दिया न.पा. ४	धान	४८२५००	२०००००	२८२५००		पहाडिया थारु	१८१४५५०१२१	१८०४५०२६३३			
६	गुरुवा गाउँ धान पकेट समूह	बारबर्दिया न.पा. ४	धान	४८४३००	२०००००	२८४३००		बिश्राम थारु	१८००५१३८३	१८१४५८६३९१			
७	रानीपुर धान उत्पादक कृषक समूह	बारबर्दिया न.पा. ४	धान	३८८५००	२०००००	१८८५००		सितारानी थारु	१८००५८२८५६	१८०४५१०७०३			
८	घोरपिठ्टा धान उत्पादक कृषक समूह	बारबर्दिया न.पा. ४	धान	४२२०००	२०००००	२२२०००		मनिराम थारु	१८४८०८४७७५	१८१४५८८१८६			
९	जनकल्याण धान तथा गहुँ उत्पादन पकेट	बारबर्दिया न.पा. ११	धान	४०५५००	२०००००	२०५५००		चौली थारु	१८४८०६१०३८				
१०	कुलानाथ कृषक समूह	बारबर्दिया न.पा. १०	धान	३२१७००	२०००००	१२१७००		डोडला थारु	१८२२५१५५८०				
११	जनजागृति कृषक समूह	बारबर्दिया न.पा. ११	धान	४०८६५०	२०००००	२०८६५०		दुबर दास थारु	१८२२४६०१८६				
१२	कन्या राजा कृषक समूह	बारबर्दिया न.पा. ८	धान	३७०५६३	२०००००	१७०५६३							
१३	शिवशक्ति कृषक समूह	बारबर्दिया न.पा. ११	गहुँ	४३६५९५	२०००००	२३६५९५		सुन्दरलाल थारु	१८२६५२५६०४				

३. कृषि अनुदान कोष

क्र.सं.	अनुदान ग्राहीको नाम	ठेगाना	मो.नं.	सम्मौता रकम	अनुदान रकम	कृषकलेब्यहोने रकम	कैफियत
१	श्री आषा महीला कृषक समूह	वारवर्दिया ५	९८२२४६०२०८	१२७७५७२	६०००००	६७७५७२	

ग बढैयाताल गाउँपालिका

१ प्रधानमन्त्री कृषि आधुनिकीकरण परियोजना अन्तर्गत सम्मौता भएका ब्लक विकास कार्यक्रमहरूको विवरण

क्र.सं.	ब्लकको नाम	ठेगाना	बाली	सम्मौता रकम (रु)			संयोजकको नाम	सम्पर्क नम्बर
				जम्मा लागत	कृषि ज्ञान केन्द्रको अनुदान	उपभोक्ताको लगानी		
१	बढैयाताल मत्स्य ब्लक संचालक समिति	बढैयाताल गा.पा. ५	साछा ब्लक	२०३३०५०	१००००००	१०३३०५०	गणेश शर्मा	९८५८०२८७९०

२. प्रधानमन्त्री कृषि आधुनिकीकरण परियोजना अन्तर्गत सम्मौता भएका पकेट विकास कार्यक्रमहरूको विवरण

क्र.सं.	गणेश कृषक सहकारी संस्था लिमिटेड	बढैयाताल गा.पा. ६	धान	जम्मा लागत	कृषि ज्ञान	उपभोक्ताको लगानी	सम्पर्क नम्बर
१				४२७०००	२०००००	२२७०००	९८००५९५८७५

३. स्मार्ट कृषि गाँउ कार्यक्रम

क्र.सं.	बजेट उ.शि.नं.	कार्यक्रमको नाम	अनुदान ग्राहीको नाम र सम्पर्क नं	सम्मौतागणिएको रकम रु. हजारमा		सम्पर्क नं.	
				कार्यालयबाट ब्यहोने	अनुदानग्राहीकोयोगदान		
१	७०५३५३५१३	स्मार्टकृषि गाँउ कार्यक्रम	स्मार्ट कृषि गाँउ कार्यक्रम कार्यान्वयन समिती	ठेगाना	रकम	जम्मा	
				बढैयाताल गापा	८१७	५८१७	९८४८११२६२७

४. कृषि अनुदान कोष

क्र.सं.	अनुदान ग्राहीको नाम	ठेगाना	मो.नं.	सम्झौता रकम	अनुदान रकम	कृषकलेब्यहोर्ने रकम	कैफियत
१	श्रीप्रतिष्ठा कृषि तथा पशुपालन फर्म, राजकुमार चौधरी	बढैयाताल ७, बर्षिया	९८४८०४२०४९				कार्यन्वयन नभएका

५. साना सिंचाई तथा सहकारी खेती स्किम

क्र.सं.	बलकको नाम	ठेगाना	सम्झौता रकम (रु)			संयोजकको नाम	सम्पर्क नम्बर
			जम्मा लागत	कृषि ज्ञान केन्द्रको अनुदान	उपभोक्ताको लागानी		
१	मिलन कृषक बहुमुखी सहकारी संस्था लि.	बढैयाताल गा.पा. -८	३५२९००	३०००००	५२९००		

घ बाँसगढी नगरपालिका

१ प्रधानमन्त्री कृषि आधुनिकीकरण परियोजना अन्तर्गत सम्झौता भएका पकेट विकास कार्यक्रमहरूको विवरण

क्र.सं.	अनुदान ग्राहीको नाम	ठेगाना	जम्मा लागत	कृषि ज्ञान केन्द्रको अनुदान	उपभोक्ताको लागानी	कृषकलेब्यहोर्ने रकम	कैफियत
१	सुखरीया कृषि फर्म	बाँसगढी न.पा.६	४८१८००	२०००००	२८१८००	९८१८६६५५२	बेला विक्रम चौधरी

२. प्राञ्चारिक कृषि मिसन कार्यक्रम

क्र.सं.	अनुदान ग्राहीको नाम	ठेगाना	मो.नं.	सम्झौता रकम	अनुदान रकम	कृषकलेब्यहोर्ने रकम	कैफियत
१	श्री बेलुवा बहुउद्देश्यीय कृषि फर्म, लक्ष्मी राज शर्मा	बाँसगढी न.पा.२ बेलुवा	९८५१०१५८३१	३३७०००	१८९६००	४७४००	खुला जमिनमा तरकारी खेती

ङ मधुवन नगरपालिका

१ प्रधानमन्त्री कृषि आधुनिकीकरण परियोजना अन्तर्गत सम्झौता भएका पकेट विकास कार्यक्रमहरूको विवरण

क्र. सं.	पकेट वा ब्लकको नाम	ठेगाना	बाली	सम्झौता रकम (रु)			संयोजकको नाम	सम्पर्क नम्बर
				जम्मा लागत	कृषि ज्ञान केन्द्रको अनुदान	उपभोक्ताको लगानी		
१	ताराताल साना किसान सहकारी संस्था लि.	मधुवन न.पा. ७	धान	४२१९९०	२०००००	२२१९९१	डम्बर के.सी.	९८२५५३५५१७
२	सानाकिसान कृषि सहकारी संस्था लि.	मधुवन न.पा. ८	धान	४०९८६०	२०००००	२०९८६०	चेतनाथ उपाध्याय	

२. स्मार्ट कृषि गाँउ कार्यक्रम

क्र सं	बजेट उ.शि.नं.	कार्यक्रमको नाम	अनुदान ग्राहीको नाम र सम्पर्क नं	ठेगाना	सम्झौतागारिएको रकम रु. हजारमा		सम्पर्क नं.	
					कार्यालयबाट व्यहोर्ने	अनुदानग्राहीको योगदान रकम जम्मा		
१	७०५३५३५१३	स्मार्टकृषि गाँउ कार्यक्रम	स्मार्ट कृषि गाउँ कार्यक्रम कार्यान्वयन समिती	मधुवन नपा ८ शिवपुर बर्दिया	५०००	१९५८.६	६९५८.६	९८६०५१८९९

३. साना सिंचाई तथा सहकारी खेती स्किम

क्र.सं.	ब्लकको नाम	ठेगाना	सम्झौता रकम (रु)			संयोजकको नाम	सम्पर्क नम्बर
			जम्मा लागत	कृषि ज्ञान केन्द्रको अनुदान	उपभोक्ताको लगानी		
१	साना किसान कृषि सहकारी संस्था लि.	मधुवन न.पा.-८, बर्दिया	३५२९४१	३०००००	५२९४१		

४. सहकारी खेती स्किम

१	मधुवन कृषि सहकारी संस्था लि.	मधुवन न.पा.-६, बर्दिया	३४५८४५.८८	३००००	४५८४५.८८		
---	------------------------------	------------------------	-----------	-------	----------	--	--

च ठाकुरबाबा नगरपालिका

१ प्रधानमन्त्री कृषि आधुनिकीकरण परियोजना अन्तर्गत सम्झौता भएका ब्लक विकास कार्यक्रमहरूको विवरण

क्र.सं.	ब्लकको नाम	ठेगाना	बाली	सम्झौता रकम (रु)				संयोजकको नाम	सम्पर्क नम्बर
				जम्मा लागत	कृषि ज्ञान केन्द्रको अनुदान	उपभोक्ताको लगानी	कृषि ज्ञान केन्द्रको अनुदान		
१	शिवपुर मुसुरो ब्लक संचालक समिति (शिवपुर बहुउद्देशीय सहकारी संस्था लि.)	ठाकुरबाबा न.पा. ६	मुसुरो ब्लक	३३०४५००	२५०००००	८०४५००	चक्र बहादुर भण्डारी	९८६८०१६७५८	
२	ठाकुरबाबा मत्स्य ब्लक संचालक समिति (ठाकुरबाबा नगर स्तरिय कृषक समन्वय समिति)	ठाकुरबाबा न.पा. ५	माछा ब्लक	४०४००००	२५०००००	१५४००००	बीर बहादुर कुशमा (शान्ता भण्डारी)	९८४८१८६७३५	

२ प्रधानमन्त्री कृषि आधुनिकीकरण परियोजना अन्तर्गत सम्झौता भएका पकेट विकास कार्यक्रमहरूको विवरण

क्र.सं.	पकेट वा ब्लकको नाम	ठेगाना	बाली	सम्झौता रकम (रु)			संयोजकको नाम	सम्पर्क नम्बर
				जम्मा लागत	कृषि ज्ञान केन्द्रको अनुदान	उपभोक्ताको लगानी		
१	जनजागरण तरकारी पकेट क्षेत्र	ठाकुरबाबा न.पा. १	तरकारी	३३६५००	२०००००	१३६५००	रन्जना थारु	९८२६५७८३०७ ९८१५५३४८८३
२	प्रगतिशील तरकारी उत्पादक पकेट संचालक समिति	ठाकुरबाबा न.पा. २	तरकारी	४०३०००	२०००००	२०३०००	बिहारीलाल थारु	९८१५५५९७१९

३	हरियाली धान उत्पादन पकेट क्षेत्र	ठाकुरबाबा न.पा. १	धान	३७२२००	२०००००	१७२२००	राधा पाण्डे	९८१५५०१४०१
४	कालिका धान उत्पादन पकेट	ठाकुरबाबा न.पा. ४	धान	४४०५००	२०००००	२४०५००	भविसरा साउद	९८१४४२०९३२ ९८४८०१६९००
५	सावित्री धान उत्पादन पकेट	ठाकुरबाबा न.पा. ८	धान	५०२४००	२०००००	३०२४००	लेक बहादुर अधिकारी	९८६६८१४१४२२
६	सिंह बाहिनी धान उत्पादन पकेट क्षेत्र	ठाकुरबाबा न.पा. १	धान	४७६४५०	२०००००	२७६४५०	खुसीराम थारु	९८६६६९९३७४

३. प्राञ्जलिक कृषि मिसन कार्यक्रम

क्र.स.	अनुदान ग्राहीको नाम	ठेगाना	मो. नं.	सम्भौता रकम	अनुदान रकम	कृषकलेब्यहोने रकम	कैफियत
१	सुन्दर कृषक समुह, बहर ब. थारु	ठाकुरबाबा न.पा. ७, बर्दिया	९८४१८४४८६२	४१५०००	२७३८००	१४१२००	पुराना प्लाष्टीक घर मर्मत

छ. गुलरिया नगरपालिका

१. प्रधानमन्त्री कृषि आधुनिकीकरण परियोजना अन्तर्गत सम्भौता भएका ब्लक विकास कार्यक्रमहरूको विवरण

क्र. सं.	ब्लकको नाम	ठेगाना	बाली	सम्भौता रकम (रु)			संयोजकको नाम	सम्पर्क नम्बर
				जम्मा लागत	कृषि ज्ञान केन्द्रको अनुदान	उपभोक्ताको लगानी		
२	केरा ब्लक संचालक समिति	गुलरिया न पा	केरा	१९८००५०	१००००००	९८००५०	टोपलाल बि.क.	९८४८०१३६२४

२. प्रधानमन्त्री कृषि आधुनिकीकरण परियोजना अन्तर्गत सम्झौता भएका ब्लक विकास कार्यक्रमहरूको विवरण

१	गुरुचरण खाद्यान्न वाली कृषक समूह	गुलरिया न.पा. ३	धान	४३३०००	४३३०००	कृषि ज्ञान केन्द्रको अनुदान	२३३०००	उपभोक्ताको लगानी	२३३०००	राम चन्द्र यादव	१८२२४७८८८२१		
२	जनकल्याण कृषक समूह	गुलरिया न.पा. १२	हिउदे मकै	४५८४००	४५८४००		२०००००		२५८४००	दल बहादुर वली	१८६९९८८८५८९		
३	लगनशील आइ.पि.एम. महिला कृषक समूह	गुलरिया न.पा. ५	तरका री	४०८१००	४०८१००		२०००००		२०८१००	राम कुमारी चौधरी	१८२२५२०५१६		
४	अमेरिकन परबल कृषक समूह	गुलरिया न.पा. १०	धान	४०००००	४०००००		२०००००		२०००००	विजय कुमार वर्मा	१८४८२१६६९९		
५	प्रान्जल मौरी फर्म	गुलरिया न.पा. ४	मौरी	४०००००	४०००००		२०००००		२०००००	योगमाया ज्ञवाली	१८४८३७४४६५		
६	चन्द्रमुखी शान्ति महिला कृषक समूह	गुलरिया न.पा. ५	तरका री	४४१८४५	४४१८४५		२०००००		२४१८४५	लालमोती चौधरी	१८१४५०६३६०		

३. स्मार्ट कृषि गाँउ कार्यक्रम

क्र सं	कार्यक्रमको नाम	अनुदान ग्राहीको नाम र सम्पर्क नं	ठेगाना	सम्झौतागारिएको रकम रु.		सम्पर्क नं.
				हजारमा	कार्यालयबाट व्यहोर्ने	
१	बजेट उ.शि.नं. ७०५३५३५१३	स्मार्ट कृषि गाउँ कार्यक्रम कार्यान्वयन समिती	गुलरिया नपा ४तुल्सिपु वर्दिया	५०००	६००९	९८१९५८४७४०

४. प्राञ्चारिक कृषि मिसन कार्यक्रम

क्र.स.	अनुदान ग्राहीको नाम	ठेगाना	मो.नं.	सम्झौता रकम	अनुदान रकम	कैफियत
१	श्री आरोही एणिकृत फर्म, संगीता थापा	गुलरीया न.पा.६, बर्दिया		८१५०००	६५३८००	१५०० बर्ग मिटरमा टनेल निर्माण
२	श्री सुनौलो महिला विकास बहुउद्देशीय स.स.लि.,	गुलरीया न.पा.८, बर्दिया		८१५०००	६५३८००	१५०० बर्ग मिटरमा टनेल निर्माण

५. स्मार्ट कृषि गाँउ कार्यक्रम

क्र सं	बजेट उ.शि.नं.	कार्यक्रमको नाम	अनुदान ग्राहीको नाम र सम्पर्क नं	ठेगाना	हजारमा		सम्पर्क नं.
					कार्यालयबाट	जम्मा	
१	७०५३५३५१३	स्मार्टकृषि गाँउ कार्यक्रम	स्मार्ट कृषि गाउँ कार्यक्रम कार्यान्वयन समिती	राजापुर नपा ५ मुखिया जैपुर बर्दिया	5000	6024	981252266

तालिका २.९ खरिद भएका मेशिनरी औजार र निर्मित पुर्बाधार

बाँके जिल्लामा आ.व. २०७५/७६ मा प्रधानमन्त्री कृषि आधुनिकीकरण परियोजना अन्तर्गत सम्झौता भएका बलकहरुमा खरिद भएका यन्त्र उपकरणहरुको विवरण

रासिसोनारी गा.पा. ७	धान बलक	कृषि यन्त्र	संख्या	मूल्य (रु.सं.)	संख्या	मूल्य (रु.सं.)	विवरण	अन्य
रासिसोनारी गा.पा. ५	मुसुरो बलक	कृषि यन्त्र	१	२०	१	१	१-गैह्र खेसर ३०० केजी डेलिमरि पाइप	

वैजनाथ गा.पा ३	च्याउ ब्लक								२				३				१-सोलार झ्यारा १-यानी ट्याङ्की ४-फोगर सिचाई
वैजनाथ गा.पा ५	माछा ब्लक																१

२.१० बाँके जिल्लामा आ.व. २०७५/७६ मा संचालन भएका प्रधानमन्त्री कृषि आधुनिकीकरण परियोजना अन्तर्गत खरिद भएका यन्त्र उपकरणहरूको विवरण

१. नेपालगञ्ज उपमहानगरपालिका

क्र.सं.	पकेटको नाम	ठेगाना	बाली	खरिद गरिएका यन्त्र/उपकरण एवं निर्माण गरिएका संरचना										अन्य			
				पा. १६	पा. १६	पा. १६	पा. १६	पा. १६	पा. १६	पा. १६	पा. १६	पा. १६	पा. १६				
१	बाली विकास तरकारी बाली पकेट संचालक समिति	ने.ग.उ.म.न. पा. १६	तरकारी														५ फलाम याक १ स्प्रिङ्कलर सिचाई सेट १ ई तराजु च्याउ घर १
२	जेठ नागरिक च्याउ उत्पादन पकेट विकास संचालक समिति	ने.ग.उ.म.न. पा. १	च्याउ														
३	नयाँ नेपाल स्यालो ट्युबेल तरकारी बाली पकेट विकास संचालक समिति	ने.ग.उ.म.न. पा. १६	तरकारी														
४	नेपाल कृषक धानबाली पकेट विकास संचालक समिति	ने.ग.उ.म.न. पा. १६	धान														
५	ओमकार धानबाली पकेट विकास संचालक समिति	ने.ग.उ.म.न. पा. १३	धान														
६	जयबागेश्वरी धान बाली पकेट विकास संचालक समिति	ने.ग.उ.म.न. पा. १५	धान														

क्र.सं.	पकेटको नाम	ठेगाना	वाली	खरिद गरिएका यन्त्र/उपकरण एवं निर्माण गरिएका संरचना											
				पारदर्शिता	रिप	पार्किंग	सिपरे	पार्किंग (पार्किंग) हत	पार्किंग	मोटर	वाटिड	सामग्री/वस्तु/उपकरण	संयोजक/सहायक	संयोजक/सहायक	अन्य
७	लक्ष्मीधान वाली पकेट विकास संचालक समिति	ने.गा.उ.म.न. पा. १४	धान						६			२			२ ई तराजु
८	राधाकृष्ण तरकारी वाली पकेट विकास संचालक समिति	ने.गा.उ.म.न. पा. २२	तरकारी			१				१					
९	जयमाँ ज्वाला तरकारी पकेट विकास संचालक समिति	ने.गा.उ.म.न. पा. ७	तरकारी						१		२			४	
१०	च्याउ वाली उत्पादन पकेट विकास संचालक समिति	ने.गा.उ.म.न. पा. २	च्याउ												१ कुलार

२. जानकिक गाँउपालिका

क्र.सं.	पकेटको नाम	ठेगाना	वाली	खरिद गरिएका यन्त्र/उपकरण एवं निर्माण गरिएका संरचना												
				पारदर्शिता	रिपरे	पार्किंग (पार्किंग) हत	मोटर	वाटिड	सामग्री/वस्तु/उपकरण	संयोजक/सहायक	संयोजक/सहायक	अन्य				
१	नव जागरण धान वाली पकेट	जानकी गा.पा. ४	धान						१							
२	प्रगती धान वाली विकास संचालक समिति	जानकी गा.पा. २	धान													
३	मिश्रित तरकारी वाली पकेट विकास संचालक समिति	जानकी गा.पा. ३	तरकारी								१			२		
४	रजा धान वाली पकेट विकास कार्यक्रम संचालक समिति	जानकी गा.पा. २	धान													
५	लक्ष्मी च्याउ वाली पकेट विकास समिति/(महिला बहुउद्देश्यीय कृषक	जानकी गा.पा. १	च्याउ												भुक्तानी नलिएको	

३. खजुरागाँउपालिका

क्र.सं.	पकेटको नाम	ठेगाना	बाली	खरिद गरिएका यन्त्र/उपकरण एवं निर्माण गरिएका संरचना											
				पावरटिलर	ट्रेप	(हस्तरेष) हस्त	ट्रैक्टर	मोर्टार	बोर्ड	सबमसिन/बोयोपम्प	सेयर(साथ)	सेयर (इलेक्ट्रिक)	भाडा/रकड/गोसा	अन्य	
१	खड्का तरकारी फर्म (प्लास्टिक घरमातरकारी खेती)	खजुरागा.पा. ८	तरकारी												थोपा सिंचाई
२	पोषण च्याउ फर्म	खजुरागा.पा. ३	च्याउ												३ थान च्याफक्टर १ थान आद्रता मेशिन ३ वटा च्याउ घर
३	मेहनती धानवाली पकेट विकास संचालक समिति	खजुरागा.पा. १	धान					४	३						
४	योगिनी माता धान पकेट क्षेत्र संचालक समिति	खजुरागा.पा. २	धान					३					१२		
५	लालीगुराँस तरकारी वाली पकेट विकास समिति	खजुरागा.पा. २	तरकारी												
६	शिव शंकर टमाटर वाली पकेट संचालक समिति	खजुरागा.पा. २	टमाटर												४' पाईप
७	तारामौरी फर्म	खजुरागा.पा. ३	मौरी												२८ थान मौरी घर १५ आधार चढा
८	हाथो आधुनिक कृषि फर्म	खजुरागा.पा. ५	तरकारी												भुक्तानी नलिएको
९	अमर कृषि नमुना गाहुँवाली पकेट विकास कार्यक्रम	खजुरागा.पा. २	गाहुँ					४	२						
१०	जय नेपाल कृषक गाहुँ वाली पकेट विकास कार्यक्रम	खजुरागा.पा. ८	गाहुँ					१२					५		

४. डुडुवा गाँउपालिका

क्र.सं.	पकेटको नाम	ठेगाना	बाली	खरिद गरिएका यन्त्र/उपकरण एवं निर्माण गरिएका संरचना														
				सिपु	सुन्ने	पम्प (पम्प/रेक्टर) सम्म	पम्प	सोदरे	बोर्डि	सुन्ने/सिपु/पम्प	सुन्ने/सिपु	सुन्ने/सिपु	अन्य					
१	वल्दि पुर्वा धान बाली पकेट विकास संचालक समिति	डुडुवा गा.पा. ६	धान					४	२									
२	हरियाली धान बाली पकेट विकास संचालक समिति	डुडुवा गा.पा. ३	धान								१							
३	लक्ष्मी धान बाली पकेट विकास संचालन समिति	डुडुवा गा.पा. १	धान															
४	जय जगदम्बा धान बाली पकेट विकास संचालक समिति	डुडुवा गा.पा. १	धान															
५	जानकी धान बाली पकेट विकास संचालक समिति	डुडुवा गा.पा. २	धान															२

५. नरैनापुर गाँउपालिका

क्र.सं.	पकेटको नाम	ठेगाना	बाली	खरिद गरिएका यन्त्र/उपकरण एवं निर्माण गरिएका संरचना												
				घास/सुपान	धेरु	(हस्तरेषण) हत	ट्रेक्टर	मोटर	बोरिङ	सबमर्सिबल पम्प	स्केपर/सादा	स्केपर (इलेक्ट्रिक)	भण्डारघर/गोठाम	अन्य		
१	तपसी कृषि सहकारी संस्था लिमिटेड	नरैनापुर गा.पा. ५	धान		१											
२	करारीदास बाबा कृषक समुह	नरैनापुर गा.पा. ५	धान						१							
३	मोतीपुर कृषक समुह	नरैनापुर गा.पा. ५	धान		१											

६. राप्तीसोनारी गाँउपालिका

क्र.सं.	पकेटको नाम	ठेगाना	बाली	खरिद गरिएका यन्त्र/उपकरण एवं निर्माण गरिएका संरचना												
				घास/सुपान	धेरु	(हस्तरेषण) हत	ट्रेक्टर	मोटर	बोरिङ	सबमर्सिबल पम्प	स्केपर/सादा	स्केपर (इलेक्ट्रिक)	भण्डारघर/गोठाम	अन्य		
१	कन्यधारी कृषक बहुउद्देशीय सहकारी संस्था लिमिटेड	राप्तीसोनारी गा.पा. ५	धान													
२	जनजागरण धान बाली पकेट विकास संचालक समिति	राप्तीसोनारी गा.पा. २	धान					७								
३	बुढाथोकी कृषि फर्म	राप्तीसोनारी गा.पा. ७	केरा													
४	साकारधान बाली पकेट सं.स.	राप्तीसोनारी गा.पा. ५	धान											४		

७. बैजनाथ गाँउपालिका

क्र.सं.	पकेट वा ब्लकको नाम	ठेगाना	बाली	खरिद गरिएका यन्त्र/उपकरण एवं निर्माण गरिएका संरचना														
				पावरटुरिन	सुरि	(नननररररर) ननन	मृदर	मृदर	बोरिङ	सवमसुरिसुरिसवमननन	(रररर)रररर	सुररर (इरररररर)	भवनरररर/गोरररम	रररर उरररन रररर				
१	कृषि उत्पादन उत्पादक तरकारी वाली पकेट विकास संचालक समिति	बैजनाथ गा.पा. ६	तरकारी							३								
२	रुकुमेली कृषि फर्म संचालक समिति	बैजनाथ गा.पा. २	च्याउ															
३	शिव शिखर तरकारी वाली पकेट विकास कार्यक्रम संचालक समिति	बैजनाथ गा.पा. १	तरकारी															१
४	हरियो रातो धानवाली पकेट संचालक	बैजनाथ गा.पा. ६	धान															

६. कोहलपुर नगरपालिका

क्र.सं.	पकेट वा ब्लकको नाम	ठेगाना	बाली	खरिद गरिएका यन्त्र/उपकरण एवं निर्माण गरिएका संरचना														
				पावरटुरिन	सुरि	(नननररररर) ननन	मृदर	मृदर	बोरिङ	सवमसुरिसुरिसवमननन	(रररर)रररर	सुररर (इरररररर)	भवनरररर/गोरररम	रररर उरररन रररर				
१	भवानिपुर च्याउ खेती पकेट विकास संचालक समिति	कोहलपुर न.पा. ९	च्याउ															
२	मातृभूमि कृषि तरकारी वाली पकेट संचालक समिति	कोहलपुर न.पा. ३	तरकारी															

३	समृद्धि कृषि फर्म	कोहलपुर न.पा. ३	च्याउ				१			१		१
४	सफल कृषि फर्म	कोहलपुर न.पा. ४	धान									१

२.११ घर्बर्दिया जिल्लामा आ.व. २०७५/७६ मा संचालन भएका प्रधानमन्त्री कृषि आधुनिकीकरण परियोजना अन्तर्गत ब्लक विकासकार्यक्रमहरूमा खरिद भएका यन्त्र उपकरणहरू तथा निर्मित पुर्वाधार

ब्लकको नाम		ठेगाना		बाली		खरिद गरिएका यन्त्र/उपकरण एवं निर्माण गरिएका संरचना													
क्र.सं.	ब्लकको नाम	ठेगाना	बाली	क्र.सं.	विवरण	क्र.सं.	विवरण	क्र.सं.	विवरण	क्र.सं.	विवरण	क्र.सं.	विवरण	क्र.सं.	विवरण	क्र.सं.	विवरण	क्र.सं.	विवरण
१	बढैयाताल मत्स्य ब्लक संचालक समिति	बढैयाताल गा.पा. ५	माछा ब्लाक	१	बढैयाताल मत्स्य ब्लक संचालक समिति	१	ट्रक	२	ट्रक	३	ट्रक	४	ट्रक	५	ट्रक	६	ट्रक	७	ट्रक
२	केरा ब्लक संचालक समिति	गुलरिया न.पा. ४	केरा ब्लाक	१	केरा ब्लक संचालक समिति	१	ट्रक	२	ट्रक	३	ट्रक	४	ट्रक	५	ट्रक	६	ट्रक	७	ट्रक
३	मिलिजुली तरकारी ब्लक संचालक समिति	बारबर्दिया न.पा. ५	तरकारी ब्लाक	१	मिलिजुली तरकारी ब्लक संचालक समिति	१	ट्रक	२	ट्रक	३	ट्रक	४	ट्रक	५	ट्रक	६	ट्रक	७	ट्रक
४	उपकार तेलहन वाली ब्लक संचालक समिति	बारबर्दिया न.पा. ४	तेलहन ब्लाक	१	उपकार तेलहन वाली ब्लक संचालक समिति	१	ट्रक	२	ट्रक	३	ट्रक	४	ट्रक	५	ट्रक	६	ट्रक	७	ट्रक
५	शिवपुर मुसुरो ब्लक संचालक समिति (शिवपुर)	ठाकुरबाबा न.पा. ६	मुसुरो ब्लाक	१	शिवपुर मुसुरो ब्लक संचालक समिति	१	ट्रक	२	ट्रक	३	ट्रक	४	ट्रक	५	ट्रक	६	ट्रक	७	ट्रक
६	ठाकुरबाबा मत्स्य ब्लक संचालक समिति (ठाकुरबाबा नगर स्तरिय कृषक समन्वय समिति)	ठाकुरबाबा न.पा. ५	माछा ब्लाक	१	ठाकुरबाबा मत्स्य ब्लक संचालक समिति	१	ट्रक	२	ट्रक	३	ट्रक	४	ट्रक	५	ट्रक	६	ट्रक	७	ट्रक

२.१२ बर्दिया जिल्लामा आ.ब. २०७५/७६ मा संचालन भएका प्रधानमन्त्री कृषि आधुनिकीकरण परियोजना अन्तर्गत सम्झौता भएका पकेट विकास कार्यक्रमहरूमा खरिद भएका यन्त्र उपकरणहरू र निर्मित पूर्वाधारहरू विवरण

१) गोरुवा गाउँपालिका

क्र.सं.	पकेट वा ब्लकको नाम	ठेगाना	वाली	खरिद गरिएका यन्त्र/उपकरण एवं निर्माण गरिएका संरचना												
				पावरट्रिक्टर	ट्रिक्टर	(हल/हल/हल) हल	पम्पसेट	भाँटे	बोरिङ	सबमर्सिबल पम्प	स्प्रिंकलर (भाँटे)	स्प्रिंकलर (पकेट)	भाँटे/संरचना	अन्य		
१	बगहीपुर धान उत्पादक पकेट विकास संचालक समिति	गोरुवा गा.पा. १	चैते धान	१								१०				
२	भेटरा धान उत्पादन पकेट विकास संचालक समिति	गोरुवा गा.पा. १	चैते धान	१								१३				
३	सन्देश धान पकेट संचालक समिति	गोरुवा गा.पा. ४	चैते धान					४				१३				१ (मिनिट्रिक्टर)
४	कुसुमटौडी धान उत्पादन पकेट विकास संचालक समिति	गोरुवा गा.पा. १	चैते धान	१								६				
५	सृष्टि धान उत्पादक पकेट संचालक समिति	गोरुवा गा.पा. ४	चैते धान								१					२ (च्याफ कटर)
६	भालुफौटा धान उत्पादक पकेट	गोरुवा गा.पा. १	चैते धान	१								६				

२. बाँसगढी नगरपालिका

क्र.सं.	पकेट वा ब्लकको नाम	ठेगाना	बाली	खरिद गरिएका यन्त्र/उपकरण एवं निर्माण गरिएका संरचना																	
१	सुखरीया कृषि फर्म	बासँगढी न.पा. ६	प्लास्टिक घर	प्लास्टिक घर	प्लास्टिक घर	प्लास्टिक घर	प्लास्टिक घर	प्लास्टिक घर	प्लास्टिक घर	प्लास्टिक घर	प्लास्टिक घर	प्लास्टिक घर	प्लास्टिक घर	प्लास्टिक घर	प्लास्टिक घर	प्लास्टिक घर	प्लास्टिक घर	प्लास्टिक घर	प्लास्टिक घर	प्लास्टिक घर	प्लास्टिक घर

३. बढैयातालगाउपालिका

क्र.सं.	पकेट वा ब्लकको नाम	ठेगाना	बाली	खरिद गरिएका यन्त्र/उपकरण एवं निर्माण गरिएका संरचना																		
१	गणेश कृषक सहकारी संस्था लिमिटेड	बढैयाताल गा.पा. ६	धान	धान	धान	धान	धान	धान	धान	धान	धान	धान	धान	धान	धान	धान	धान	धान	धान	धान	धान	धान

४. गुलरिया नगरपालिका

क्र.सं.	पकेट वा ब्लकको नाम	ठेगाना	बाली	खरिद गरिएका यन्त्र/उपकरण एवं निर्माण गरिएका संरचना																
				भावारतिबारे	सिपरे	पम्प (पावरपम्प)	सिपरे	सिपरे	सिपरे	सिपरे	सिपरे	सिपरे	सिपरे	सिपरे	अन्य					
१	गुरुचरण खाद्यान्न बाली कृषक समूह	गुलरिया न.पा. ३	धान												१					
२	जनकल्याण कृषक समूह	गुलरिया न.पा. १२	हिँउदे मकै																	
३	लगनशील आइ.पि.एम. महिला कृषक समूह	गुलरिया न.पा. ५	तरकारी	१																
४	अमेरिकन परवल कृषक समूह	गुलरिया न.पा. १०	धान																	
५	चन्द्रमुखी शान्ति महिला कृषक समूह	गुलरिया न.पा. ५	तरकारी																	
६	प्रान्जल मौरी फर्म	गुलरिया न.पा. ४	मौरी																	

५. बारबर्दिया नगरपालिका

क्र.सं.	पकेट वा ब्लकको नाम	ठेगाना	बाली	खरिद गरिएका यन्त्र/उपकरण एवं निर्माण गरिएका संरचना										
				पावरट्रिक्टर	ट्रिक्टर	(कम्प्लेक्स) ट्रिक्टर	पम्प	सोर्ट	बोर्ड	संयन्त्र/संसाधन	सुवेयर (सोला)	सुवेयर (इलेक्ट्रिक)	अन्य	
१	बैरिया धान उत्पादक संचालक समिति (क)	बारबर्दिया न.पा. ४	धान			३								
२	बैरिया धान उत्पादक संचालक समिति (ख)	बारबर्दिया न.पा. ४	धान			३								
३	कोपिला धान उत्पादन पकेट	बारबर्दिया न.पा. २	धान	२										
४	ताजा तरकारी डेरिया धान उत्पादन पकेट	बारबर्दिया न.पा. ४	धान	१	१									
५	खैरनी धान उत्पादक पकेट सहकारी संस्था	बारबर्दिया न.पा. ४	धान			३								
६	गुरुवा गाउँ धान पकेट समूह	बारबर्दिया न.पा. ४	धान	१	१					४		१३		
७	रानीपुर धान उत्पादक कृषक समूह	बारबर्दिया न.पा. ४	धान	१	१					२				
८	घोरापिछा धान उत्पादक कृषक समूह	बारबर्दिया न.पा. ४	धान		२						१			
९	जनकल्याण धान तथा गहुँ उत्पादन पकेट	बारबर्दिया न.पा. ११	धान		१						२			
१०	कुलानाथ कृषक समूह	बारबर्दिया न.पा. १०	धान	१										
११	जनजागृति कृषक समूह	बारबर्दिया न.पा. ११	धान										१	
१२	कन्या राजा कृषक समूह	बारबर्दिया न.पा. ८	धान											६
१३	शिवशक्ति कृषक समूह	बारबर्दिया न.पा. ११	गहुँ	१										

६. ठाकुरबाबा नगरपालिका

क्र.सं.	पकेट वा ब्लकको नाम	ठेगाना	बाली	खरिद गरिएका यन्त्र/उपकरण एवं निर्माण गरिएका संरचना												
				पारदर्शिलर	रिपर	(hthreth) hth	पम्प (पारपम्प)	मोटर	बोर्ड	सेबमसिबपम्प	सेबमसिबपम्प	स्प्रिङर/साथ	स्प्रिङर	(इलेक्ट्रिक)	भाडार/वरे/गोदाम	अन्य
१	जनजागरण तरकारी पकेट क्षेत्र	ठाकुरबाबा न.पा. १	तरकारी					५								
२	प्रगतशौल तरकारी उत्पादक पकेट संचालक समिति	ठाकुरबाबा न.पा. २	तरकारी					२	१०							
३	हरियाली धान उत्पादन पकेट क्षेत्र	ठाकुरबाबा न.पा. १	धान							८						
४	कालिका धान उत्पादन पकेट	ठाकुरबाबा न.पा. ४	धान	१												१ (धान काट्ने हाते मेसिन) १ (मिनि श्वेथर)
५	सावित्री धान उत्पादन पकेट	ठाकुरबाबा न.पा. ८	धान							५						
६	सिंह बाहिनी धान उत्पादन पकेट क्षेत्र	ठाकुरबाबा न.पा. १	धान					१								

७. मधुवन नगरपालिका

क्र.सं.	पकेट वा ब्लकको नाम	ठेगाना	बाली	खरिद गरिएका यन्त्र/उपकरण एवं निर्माण गरिएका संरचना												
				पारदर्शिलर	रिपर	(hthreth) hth	पम्प (पारपम्प)	मोटर	बोर्ड	सेबमसिबपम्प	सेबमसिबपम्प	स्प्रिङर/साथ	स्प्रिङर	(इलेक्ट्रिक)	भाडार/वरे/गोदाम	अन्य
१	ताराताल साना किसान सहकारी संस्था लि.	मधुवन न.पा. ७	धान					३	२							
२	सानाकिसान कृषि सहकारी संस्था लि.	मधुवन न.पा. ८	धान					२	२							१ (मिनिटिलर)

तालिका २.१३ आ.ब.२०७६/०७७ को प्रधानमन्त्री कृषि आधुनिकीकरण परियोजना (पकेट ब्लक) कार्यक्रम

बजेट रु. हजारमा

सिनं	खर्च उपशिर्षक नं.	कार्यक्रम/आयोजनाको नाम	इकाई	वार्षिक लक्ष्य		प्रथमचौमासिक		दोश्रोचौमासिक		तेस्रोचौमासिक		कैफियत
				परिमाण	बजेट	परिमाण	बजेट	परिमाण	बजेट	परिमाण	बजेट	
1	३१२००१२०३	प्रधानमन्त्रीकृषि आधुनिकीकरण परियोजना - पकेट ब्लक) कार्यक्रम										
		आ) चालु खर्च अन्तर्गतका कार्यक्रमहरु										
		कार्यक्रमको										
		कार्यन्वयनअनुगमन तथा मूल्यांकन -अनुगमन मूल्यांकन तथाकार्यक्रम कार्यान्वयन	पटक	२०	७००	४	०.१	५	३००	५	३००	
१.६.१.१०	२२६११	भ्रमण खर्च										
		कार्यालयमाचियां पान तथा अतिथी सत्कार-अन्य विविध खर्च	पटक	३	१००	१	०	१	४०	१	४०	
२.९.९.१	२२७१३											
		परियोजनाकोवाषिक पुस्तीका प्रकाशन -अन्य विविध खर्च	पटक	१	५०	१	०	०	०	०	०	
२.९.९.३	२२७११											
		आ.ब.२०७६/०७७ को लागी नयां पकेटमा कार्यबिधिबमोजिम पकेट संचालक समितिलाई अनुदान दिने -बाँके)अन्य	वटा	२२	९२५९	०	०	२२	४६३०	२२	४६२९	
५.१.११.६९	२६४१३											
		आ.ब.२०७६/०७७को नयां पकेट कार्यबिधि बमोजिम पकेट संचालक समितिलाई अनुदान दिने -बर्दिया) अन्य	वटा	२२	९२६०	०	०	२२	४६३०	२२	४६३०	
५.१.११.७०	२६४१३											

सिन	खर्च उपशिर्षक नं.	कार्यक्रम/आयोजनाको नाम	इकाई	वार्षिक लक्ष्य		प्रथमचौमासिक		दोश्रोचौमासिक		तेस्रोचौमासिक		कैफियत	
				परिमाण	बजेट	परिमाण	बजेट	परिमाण	बजेट	परिमाण	बजेट		
५.१.११.७५	२६४१३	पुरानाब्लकको निरन्तरता कार्यविधि बमोजिम ब्लक संचालक समितीलाई अनुदान दिने -बाँके)अन्य	वटा	२	१,११	१,५०९	०	०	२	०.६	७५.४	०.६	७५.५
५.१.११.७६	२६४१३	पुरानाब्लकको निरन्तरता कार्यविधि बमोजिम ब्लक संचालक समितीलाई अनुदान दिने -बर्दिया)अन्य	वटा	५	२,७७	३,७७२	०	०	५	१.४	१,८८६	५	१,८८६
५.१.११.८१	२६४१३	आ.व.२०७६/०७७ को लागी नयां ब्लकमा कार्यविधिबमोजिम ब्लक संचालक समितीलाई अनुदान दिने -बाँके) अन्य	वटा	७	६,१७	८,४००	०	०	७	३.१	४,२००	७	४,२००
५.१.११.८२	२६४१३	आ.व.२०७६/०७७ को लागी नयांब्लकमा कार्यविधि बमोजिम ब्लक संचालक समितीलाई अनुदान दिने - बर्दिया)अन्य	वटा	७	६,१७	८,४००	०	०	७	३.१	४,२००	७	४,२००
११.६.९.२५	२६४२३	आ.व.२०७६/०७७ को लागी नयांपकेटमा कार्यविधि बमोजिम पकेट संचालक समितीलाई अनुदान दिने - बाँके)अन्य	वटा	२२	१५.९	२१६०६	०	०	२२	७.९	१०८०३	२२	१०८०३
११.६.९.२६	२६४२३	आ.व.२०७६/०७७ को लागी नयांपकेटमा कार्यविधि बमोजिम पकेट संचालक समितीलाई अनुदान दिने - बर्दिया)अन्य	वटा	२२	१५.९	२१६०६	०	०	२२	७.९	१०८०३	२२	१०८०३
११.६.९.३१	२६४२३	पुराना ब्लकको निरन्तरता कार्यविधि बमोजिमब्लक संचालक समितीलाई अनुदान दिने -बाँके) अन्य	वटा	२	२.५८	३,५२०	०	०	२	१.३	१,७६०	२	१,७६०

११.६.९.३२	२६४२३	पुराना ब्लकको निरन्तरता कार्यविधि बमोजिमब्लक संचालक समितिलाई अनुदान दिने -बर्दिया) अन्य	वटा	५	६.४६	८८०२	०	०	०	५	३.२	४४०१	५	४४०१	३.२	४४०१	
		आ.ब. २०७६/०७७ को लागी नयां ब्लकमा कार्यविधिवमोजिम ब्लक संचालक समितिलाई अनुदान दिने -बाँकी) अन्य	वटा	७	१४.४	१९६००	०	०	०	७	७.२	९८००	७	९८००	७.२	९८००	
११.६.९.३७	२६४२३	आ.ब. २०७६/०७७ को लागी नयां ब्लकमा कार्यविधिवमोजिम ब्लकसंचालक समितिलाई अनुदानदिने -बर्दिया) अन्य	वटा	७	१४.४	१९६००	०	०	०	७	७.२	९८००	७	९८००	७.२	९८००	
११.६.९.३८		जम्मा			१००	१३६१८४	०.१	१७०			५०	६८००७		६८००७	५०	६८००७	

तालिका २.१४ आ.व.२०७५/७६ मा स्मार्ट कृषिगाड कार्यक्रम अन्तरगत भएका पुर्जिगत कामको विवरण

क्र.स	सामग्री	रासि सोनारी गा.पा ७ फत्तेपुर (सर्पि)	कोहलपुर १३, खडकवार (रानीघाटटेला)	डुडुवा गा.पा ३	नेपालगन्ज उप म.न.पा. १२, केलासपुर	वैजनाथ गा .पा ४ तिलकपुर- नउलापुर	खजुरा गा.पा २ सितापुर	बडैयाताल गा.पा ७ वकोटिया दाङपुर	गुलरिया न .पा. ४ तुल्सिपुर	मधुवन न.पा. ०८, शिवनगर	राजापुर न.पा. ५ मुखियाज यपुर	जम्मा
१	ट्रयाक्टर				१			१			१	३
२	पावरटिलर	२	२	१	१	२			७		२	१७
३	श्रेसर	२		१	२							५
४	सिडड्रिल	१				१						२
५	धान रोप्ने मेशिन					१						१
६	ह्यारी					१					१	२
७	कल्टिभेटर/रोडा भेटर			१	१		१	१			१	५
८	मिनिटिलर		६	१	१	१	६					१५
९	गोडाइ गर्ने मिसन		१५		१		३					१९
१०	रिपर	२	४	२		२		२	३		२	१७
११	सिडबिन				७							७
१२	स्प्रेयरटंकी	५	८	१०	१९	१०	१२		१०	१०	५	८९

३४ धान बिउ	१८००	२०००	२५०००	१८००	२०००	१०००	२०००	१०००	२५००	१६६००
३५ टैचा बिउ खरिद	३००			४००			५००		३००	२५००

तालिका २.१५ आ.व. २०७६/०७७ को वार्षिक कार्यक्रमको सारांश

बजेट रु. हजारमा

क्र.स.	खर्च उपशिर्षक	कार्यक्रम/अयोजना को नाम	इकाई	वार्षिक		प्रथमचौमासिक		दशौचौमासिक		तेस्रोचौमासिक	
				परिमाणु	बजेट	परिमाणु	कजेट	परिमाणु	बजेट	परिमाणु	भार
१	३१२००१२०३	प्रधानमन्त्रीकृषि अधुनिकिकरण परियोजना पकेटबलक कार्यक्रम	संख्या	१००	१३६१८४	०.१	१७०	४९.९२	६८००७	४९.९६	६८००७
२	३१२००१२३	कृषि उत्पादन खाद्य तथा पोषण सुरक्षा कार्यक्रम	संख्या	१००	२४८५०	३४	८४३०	२७.६७	६८८०	३८.४३	९५४०
३	३१२००१७३	अभियानमुखि मिसन कृषि तथा पशुपन्छी विकास कार्यक्रम	संख्या	१००	२१२७५	२४	५०००	२४.२६	५१६३	५२.२४	११११३
४	३१२०००२२३	कृषि क्षमता अभिवृद्धि तथा सिप क कार्यक्रम	संख्या	१००	१५०	३३	५०	३३.३३	५०	३३.३४	५०

५	३१२०००१९	कृषितथा पशुपन्ध्रीजन्य उद्योग यन्त्र तथा पूर्वाधार विकास कार्यक्रम	संख्या	१००	५०००	०	०	१००	५०००	०	०	१००	५०००	०	०	०
६	३१२०००१८	कृषितथा पशुपन्ध्री श्रोत तथा सेवा टेवा विस्तार कार्यक्रम	संख्या	१००	१४५०	२४	३४९	१००	१४५०	२४	३४९	१००	१४५०	२४	३४९	१०२
७	३१२०००१३	स्मार्टकृषि गाडे कार्यक्रम	संख्या	११	५४५००	१७	५१७९	१००	५४५००	१७	५१७९	१००	५४५००	१७	५१७९	५१९२
८	३१२०००१३/४	साधारणकार्यक्रम	संख्या	१३६	१७७०	४९	१०६७८	१००	१७७०	४९	१०६७८	१००	१७७०	४९	१०६७८	३७४१
कूल जम्मा				१००	२३७५०९	०	२९८५६	१००	२३७५०९	०	२९८५६	१००	२३७५०९	०	२९८५६	९७७४५

तालिका २.१६ आ.ब.२०७६/०७७ कृषि उत्पादन खाद्य तथा पोषण सुरक्षा कार्यक्रम

बजेट रु. हजारमा

सि.नं.	खर्च उपलब्ध नं.	कार्यक्रम/आयोजनाको नाम	इकाई	वार्षिक लक्ष्य		प्रथमत्रैमासिक		द्वितीयत्रैमासिक		तेश्रोत्रैमासिक		कुल		
				परिमाण	बजेट	परिमाण	बजेट	परिमाण	बजेट	परिमाण	बजेट	परिमाण	बजेट	
१	३१२०००१३	कृषिउत्पादन खाद्य तथा पोषण सुरक्षा कार्यक्रम	संख्या											
आ) चालु खर्च अन्तर्गतका कार्यक्रमहरु														
२.७.१५.४	२२५२२	रिथानेबालीहरुको बजार	संख्या	२	४.०२	१०००	०	०	१	२.०१	५००	१	२.०१	५००
२.७.१५.५	२२५२२	दलहनबाली विकास	संख्या	२	४.०२	१०००	०	०	१	२.०१	५००	१	२.०१	५००
२.७.१५.६	२२५२२	तेलहनबाली विकास	संख्या	१	४.०२	१०००	१	४.०२	१०००	०	०	१	२.०१	५००
२.७.१५.८	२२५२२	मोरीविकास कार्यक्रम	संख्या	२	४.०२	१०००	०	०	१	२.०१	५००	१	२.०१	५००
२.७.१५.९	२२५२२	मोरीचरण क्षेत्र विस्तार	हेक्टर	२	१.६१	४००	१	०.८	२००	१	०.८	२००	१	०.८
२.७.१५.११	२२५२२	संघनबाली विकास	संख्या	२	४०.२४	१००००	१	१२.०७	३०००	१	५.०५	२०००	१	२०.१२
२.७.१५.१४	२२५२२	कागतीक्षेत्र विस्तार	हेक्टर	१	४.०२	१०००	०	०	०	०	०	१	४.०२	१०००

सि.नं.	खर्च उपशिर्षि नं.	कार्यक्रम/आयोजनाको नाम	इकाई	वार्षिकलक्ष्य			प्रथमत्रैमासिक			द्वितीयत्रैमासिक			तेश्रोत्रैमासिक			कैफियत
				परिमाण	भार	बजेट	परिमाण	भार	बजेट	परिमाण	भार	बजेट	परिमाण	भार	बजेट	
२.७.१५.१५	२२५२२	केराक्षेत्र विस्तार	हेक्टर	१	४.०२	१०००	०	०	०	०	०	१	४.०२	१०००		
२.७.१५.१६	२२५२२	बगरखेति पावर्धन	हेक्टर	२	४.०२	१०००	१	२.०१	५००	१	२.०१	०	०	०		
२.७.१५.२१	२२५२२	स्थानियतथा उन्नत	हेक्टर	१	१०.०६	२५००	१	१०.०६	२५००	०	०	०	०	०		
२.७.१५.२४	२२५२२	मागमाआधारित	हेक्टर	४	१६.१	४०००	१	४.०२	१०००	२	८.०४	२०००	१	४.०२	१०००	
२.७.१५.२५	२२५२२	आकस्मिकबाली संरक्षण	पटक	१	०.२	५०	०	०	०	१	०.२	५०	०	०		
२.७.१५.४९	२२५२२	बिउत्पादक कृषि	पटक	२	१.६१	४००	१	०.६	२००	१	०.६	२००	०	०		
२.७.१५.८१	२२५२२	फलफूलनसरी	पटक	२	१.६१	४००	०	०	०	२	१.६१	४००	०	०		
२.८.१.९	२२६११	कार्यक्रमकोअनुगमन	पटक	२	०.४	१००	१	०.१२	३०	१	०.१२	३०	१	०.१६	४०	
जम्मा					१९.९७	२४८५०		३३.९	८४३०		२७.६७	६८८०		३८.३७	९५४०	
कुल जम्मा				१००		२४८५०		३३.९	८४३०		२७.६७	६८८०		३८.४३	९५४०	

तालिका १४ आ.व.२०७६/०७७ अभियान मूखि (मिसन) कृषि तथा पशुपन्धी विकास कार्यक्रम

बजेट रू. हजारमा

सि.न	खर्च उपशिर्ष नं.	कार्यक्रम/आयो बनाको नाम	इकाई	वार्षिकलक्ष्य		प्रथमचौमासिक		दोश्रोचौमासिक		तेस्रोचौमासिक		कैफियत	
				परिमाण	बजेट	परिमाण	बजेट	परिमाण	बजेट	परिमाण	बजेट		
१	३१२०००१७३	अभियानमूखि - मिसन) कृषि तथा पशुपन्धी विकास कार्यक्रम											
आ) चालु खर्च अन्तरगतका कार्यक्रमहरु													
		पशुपन्धी विकास का लागि सहयोगी कार्यक्रम: (कृषि विकास कार्यक्रम)	पटक	२	०.५९	१२५	०	०	१	०.२९	६३	०.२९	६३
२.७.१५.२८	२२५२२	अनुगमनमूल्यांक न-अनुगमन मूल्यांकन तथा कार्यक्रम कार्यान्वयन	पटक	२	०.९४	२००	०	०	१	०.४७	१००	०.४७	१००
२.८.१.६	२२६११	भ्रमण खर्च	पटक	२	४७	१००००	१	२३.५	१	२३.५	५०००	०	०
५.१.११.४	४६४१३	फलफुलकिरवा रोपण अभियान (अन्य)	सख्या	३५००	५१.४७	१०९५०	०	०	०	०	३६५००	५१.४७	१०९५०
जम्मा				१००	२१२७	२१२७	२३.५	५०००	२४.९६	५१६३	५२.२४	११११३	

तालिका १५ अ. व. २०७६/०७७ कृषि क्षमता अभिवृद्धि तथा सिप विकास तालिम कार्यक्रम

बजेट रू. हजारमा

सि.नं.	खर्च उपशिर्षक नं.	प्रोग्राम/आयोजनाको इकाई	वार्षिक लक्ष्य		प्रथम चौमासिक		दोश्रो चौमासिक		तेस्रो चौमासिक		कैफियत
			परिमाण	भार	परिमाण	भार	परिमाण	भार	परिमाण	भार	
		कृषिक्षमता अभिवृद्धि तथा सिप विकास तालिम कार्यक्रम									
	३१२०००२२३	संख्या									
आ) चालु खर्च अन्तर्गतका कार्यक्रमहरू											
		ओ.जे.टी.परिचालन कार्यक्रम -विक्षा									
	२२५२९	कार्यक्रम	३	१००	१	३३.३३	१	३३.३३	१	३३.३३	५०
	जम्मा		१००	१२०	१	३३.३३	१	३३.३३	१	३३.३३	५०

तालिका १६ अ. व. २०७६/०७७ कृषि तथा पशुपन्धीजन्य उद्योग, यत्र तथा पर्वधार विकास कार्यक्रम

बजेट रू. हजारमा

सि.नं.	खर्च उपशिर्षक नं.	कार्यक्रम/आयोजनाको नाम	इकाई	वार्षिक लक्ष्य		प्रथम चौमासिक		दोश्रो चौमासिक		तेस्रो चौमासिक		कैफियत
				परिमाण	भार	परिमाण	भार	परिमाण	भार	परिमाण	भार	
		कृषिक्षमता अभिवृद्धि तथा सिप विकास तालिम कार्यक्रम										
	३१२०००१९३	संख्या										
आ) चालु खर्च अन्तर्गतका कार्यक्रमहरू												
		नावनतम प्रावायमा आधारित सान सिंचाई कार्यक्रम - कृषि विकास)										
	२६४२३	पटक	१	१००	१	३३.३३	१	३३.३३	१	३३.३३	५०	
	जम्मा		१००	१००	१	३३.३३	१	३३.३३	१	३३.३३	५०	

तालिका २.१९ आ.ब.२०७६/०७७ को कृषि तथा पशुपन्छी श्रोत तथा सेवा टेबा बिस्तार कार्यक्रम

बजेट रू. हजारमा

सि.नं.	खर्च उपशिर्ष नं.	कार्यक्रम/आयोजनाको नाम	इकाई	वार्षिकसङ्ख्य		प्रथमचौमासिक		दोश्रोचौमासिक		तेस्रोचौमासिक		कैफियत
				परिमाण	बजेट	परिमाण	भार	परिमाण	भार	परिमाण	भार	
6	312000183	कृषपतया पशुपन्छी श्रोत तथा सेवा टेबा बिस्तार कार्यक्रम										
आ) चालु खर्च अन्तरगतका कार्यक्रमहरू												
२.४.१२.२	२२३१५	कार्यक्रमकोप्रगती तयारी तथा प्रकासन	पटक	१	६.९	१००	१	६.९	१००	०	०	०
२.४.४.७	२२४१२	वेबसाइटनिर्माण तथा अध्यावधिक	पटक	३	३.४५	५०	१	१.१	१६	१	१.२४	१८
२.६.६.४१	२२५१२	बालीवस्तुविशेष तथा प्रविधि सम्बन्धी स्थलगत अभिमुखिकरण	पटक	१	२७.५९	४००	१	२७.५९	४००	०	०	०
२.६.६.४४	२२५१२	स्थानियतहका कृषि प्राविधिकहरूसंग अन्तर्कृया	पटक	१	६.९	१००	१	६.९	१००	०	०	०
२.७.१५.६२	२२५२२	दिवशा/सप्ताह/समारोह मासहमागी तथा संचालन सहयोग कार्यक्रम	पटक	१	१३.७९	२००	१	१३.७९	२००	०	०	०
२.७.१५.६५	२२५२२	कृषिमैला महोत्सव संचालन	पटक	१	१३.७९	२००	१	१३.७९	२००	०	०	०
२.७.१५.७६	२२५२२	नमूनाकृषि प्रविधि पर्यटन कार्यक्रम	संख्या	३	१०.३४	१५०	१	३.४५	५०	१	३.४५	५०
२.७.१५.७७	२२५२२	कृषिसुचना तथा ज्ञान कक्षा स्थापना तथा संचालन	पटक	१	१०.३४	१५०	१	१०.३४	१५०	०	०	०

१.८.१.२	अनुगमनमूल्यांकन तथा कार्यक्रम कार्यान्वयन भ्रमण खर्च -अनुगमन	पटक	१२	६.९	१००	१४५०	८	२.२८	३३	४	२.२८	४	२.३४	३४
	२२६११ मुल्यांकन र भ्रमण)													
	जम्मा			१००	१४५०	८	२४.०७	३४९	१०	६८.९	९९९	६	७.०३	१०२

तालिका २.२० आ.ब. २०७६/०७७ स्मार्ट कृषि गाउँ कार्यक्रम

बजेट रू. हजारमा

सि.नं.	खर्च उपायार्थ	कार्यक्रम आयोजनाको नाम	वार्षिक लक्ष्य		प्रथमचौमासिक			दोश्रोचौमासिक			तेस्रोचौमासिक			
			परिमाण	बजेट	परिमाण	भार	बजेट	परिमाण	भार	बजेट	परिमाण	भार	बजेट	कैफियत
६	३१२०००१३	स्मार्टकृषि गाउँ कार्यक्रम												
आ) चालु खर्च अन्तर्गतका कार्यक्रमहरू														
२.६.६.२३	२२५१२	सरोकारवालाहरूसँग अन्तरकृया गोष्ठी (गोष्ठी तथा कार्यशाला)	३	०.३	१००	१	०.१	३३	१	०.१	३३	१	०.११	३४
२.६.६.२६	२२५१२	योजनातर्जुमा तथा समिक्षा गोष्ठी (गोष्ठी तथा कार्यशाला)	३	०.२	५०	१	०.१	१६	१	०.१	१६	१	०.०६	१८
२.६.६.२९	२२५१२	स्थानियतह संग समन्वयात्मक गोष्ठी (गोष्ठी तथा कार्यशाला)	३	०.५	१४०	१	०.१	४०	१	०.२	५०	१	०.१६	५०
२.७.१५.४३	२२५२२	समस्यामा आधारित अध्ययन/अनुसन्धान/परिक्षण/प्रदर्शन -कृषि विकास कार्यक्रम)	३	०.५	१५०	१	०.२	५०	१	०.२	५०	१	०.१६	५०

२.७.१५.९.४	२६४१२	स्मार्टकृषि गाउँ कार्यक्रम- क्रमागत (बिके, रासीसोनारी, कोहलपुर, नेपालगंज, बैजनाथ, खजुरा/बर्दिया: बढैयाताल, गुलरिया, राजापुर) कृषि विकास कार्यक्रम	८	९८	३००००	८	१६	५०००	८	६५	२००००	८	१६.३६	५०००	
२.८.१.११	२२६११	संयुक्त अनुगमन मूल्यांकन (अनुगमन मूल्यांकन तथा कार्यक्रम कार्यान्वयन भ्रमण खर्च)	३	०.४	१२०	१	०.१	४०	१	०.१	४०	१	०.१३	४०	
	जम्मा			१००	३०५६०		१७	५१७९		६६	२०१८९		१७	५१९२	
	कूल जम्मा			१००	३०५६०		१७	५१७९		६६	२०१८९		१७	५१९२	

तालिका २.२१ आ.ब. २०७६/०७७ साधारण कार्यक्रम

बजेट रु. हजारमा

सि.नं.	खर्च उपशेष	कार्यक्रम/आयो	इकाई	वार्षिकलक्ष्य		प्रथमचौमासिक		दोस्रोचौमासिक		तेस्रोचौमासिक		कैफियत
				परिमाण	बजेट	परिमाण	भार	बजेट	भार	परिमाण	भार	
६	३१२०१०१६	साधारणकार्यक्रम										
		अ) पूजिगत खर्च अन्तरगतका कार्यक्रमहरु										
		निमित्तबन्धको										
		मर्मत संभार										
		(पुजिगत सुधार										
११.१.३.१	३१११३	खर्च)	पटक	१	११.०९	२०००	१	११.०९	०	०	०	०
		चारपाँचौ गाडि										
		खरिद (सवारी										
११.३.२.२	३११२१	साधन)	संख्या	१	२२.१७	४०००	१	२२.१७	०	०	०	०
		फोटोकपीखरिद										
		(कार्यालय										
		संचालनसंग										
		सम्बन्धीत										
		यान्त्र,उपकरण										
११.३.७.५	३११२२	तथा मोशिल)	संख्या	१	०.६१	११०	१	०.६१	०	०	०	०
		कार्यालयमाआव										
		शयक										
		फर्निचर,पर्दा,कापे										
		ट खरिद आदि -										
११.६.१.३.१	३११२३	कार्यालयको	पटक	१	०.५५	१००	१	०.५५	०	०	०	०
		लागि										
		जम्मा										
		आ) चालु खर्च अन्तरगतका कार्यक्रमहरु										
		अधिकृतछैटौ										
१.१.१.७	२११११	(स्थाइ कर्मचारी)	जना	३	८.७४	१५७६	३	८.७४	२.६९	४८५	४८५	

१.१.१.८	२११११	सायकस्तर पांचौ (स्थाई कर्मचारी)	जना	१	२.९१	५२५	१.१२	२०२	०.९	१६२	०.८९	१६१	
१.१.१.९	२११११	ज्योस्तर (स्थाई कर्मचारी)	जना	१	२.४	४३३	०.९३	१६७	०.७४	१३३	०.७४	१३३	
१.१.१.३५	२११११	अधिकृतस्तर नौ/दशौ (स्थाई कर्मचारी)	जना	१	३.६७	६६२	१.४१	२५५	१.१३	२०४	१.१३	२०३	
१.१.१.३६	२११११	अधिकृतस्तर सातौ/आठौ (स्थाई कर्मचारी)	जना	७	२३.१४	४१७५	८.९	१६०६	७.१२	१२८५	७.१२	१२८४	
१.१.१.३८	२११११	हलुकासवारी चालक (श्रेणी विहित) स्थाई कर्मचारी	जना										
१.१.१.३९	२११११	कार्यालयसहयोगी (श्रेणी विहित) स्थाई कर्मचारी	जना	३	५.७९	१०४४	२.३३	४०२	१.७८	३२१	१.७८	३२१	
१.२.१	२११३२	स्थाईकर्मचारी महंगी भत्ता (महंगी भत्ता)	जना	१७	२.२६	४०८	०.७५	१३६	०.७५	१३६	०.७५	१३६	
१.२.४.३	२११३४	मूल्यांकनसमिती को बैठक भत्ता (बैठक भत्ता)	पटक	१	०.०७	१२	०.०२	३	०.०२	४	०.०३	५	

१.२.४.५	२११३४	कर्मचारीवैठक भत्ता (बैठक भत्ता)	पटक	२	०.२७	४८	०.०८	१५	०.०८	१५	०.१	१८	
१.२.८.१	२११३६	प्रभुतिस्थहार भत्ता (शिषु भत्ता) स्याहार भत्ता)	जना	१	०.०३	५	०.०३	५	०	०	०	०	०
१.२.१०.१	२११३९	पालेपहरभत्ता (पाले पहराभत्ता)	जना	१	०.१५	२७	०.०५	९	०.०५	९	०.०५	९	९
१.२.१०.३	२११३९	चाडपर्वपालेपहरा भत्ता (पाले पहराभत्ता)	जना	२	०.१७	३०	०.१७	३०	०	०	०	०	०
१.३.१.१	२११२१	निजामतीकर्मचारी को पोशाक खर्च र (कर्मचारी पोशाक)	जना	१७	०.९४	१७०	०	०	०	०	०.९४	१७०	१७०
१.६.४.१	२१२१३	स्थाईकर्मचारी विमा (कर्मचारीको योगदानमा आधारित विमा काष खर्च)	संख्या	१७	०.४५	८२	०.१५	२७	०.१५	२७	०.१६	२८	२८
२.१.१.१	२२१११	धाराकोमहशुल (धाराको महशुल)	पटक	७८०	०.०७	१२	०.०२	४	०.०२	४	०.०२	४	४
२.१.२.१	२२१११	विद्युतमहशुल (विद्युली महशुल)	पटक	१२	०.५३	९६	०.१८	३२	०.१८	३२	०.१८	३२	३२

२.१.३.१	जार्कोपिउने पानी (पिउने पानी)	जार्	३०	०.१	१८	१४४	०.०४	७	७२	०.०२	४	१४४	०.०४	७
२.१.६.१	२२११२ टेलिफोनमहशुल कार्यालयप्रमुखका लागि मोबाइल खर्च (मोबाइल खर्च)	पटक	२	०.२७	४८	४	०.०९	१६	४	०.०९	१६	४	०.०९	१६
२.१.६.३	२२११२ जना	जना	१	०.०७	१२	१	०.०२	४	१	०.०२	४	१	०.०२	४
२.१.७.१	२२११२ इमेल/इन्टरनेट/वेबसाइटमहशुल (इमेल/इन्टरनेट / वेबसाइट खर्च)	पटक	१	०.१३	२४	४	०.०४	८	४	०.०४	८	४	०.०४	८
२.१.९.३	२२११२ हुलाक/कुरियर खर्च (हुलाक/कुरियर खर्च)	पटक	१	०.०८	१५	४	०.०३	५	४	०.०३	५	४	०.०३	५
२.२.२.२	२२२१२ पेटोलदुई पात्रे इन्धन (कार्यालय प्रयोजन)	लिट्र	१६८०	१.०३	१८६	७	०.३४	६२	७	०.३४	६२	७	०.३४	६२
२.२.२.४	२२२१२ मौजिल (इन्धन कार्यालय प्रयोजन)	लिट्र	४८	०.२१	३८	८	०.०७	१२	८	०.०७	१२	८	०.०७	१२
२.२.२.५	२२२१२ डिजेन्चारापात्रे (इन्धन कार्यालय प्रयोजन)	लिट्र	२४००	१.३३	२४०	१	०.४४	८०	१	०.४४	८०	१	०.४४	८०

२.३.३.२	२२३१४	रयास (इन्धन अन्व प्रयोजन)	संख्या	३०	०.२५	४५	१५	१५	०.०८	१५	१५	०.०८	१५	
२.३.३.७	२२३१४	जेनेरेटरकालागी डिजेल (इन्धन अन्व प्रयोजन- लिटर)	लिटर	१२०	०.०६	१०	०	३	०.०२	३	०	०.०२	४	
२.३.१.२	२२२१३	हलुकासवारी साधन मर्मत खर्च (सवारी साधन मर्मत)	बटा	१	०.८३	१५०	१	५०	०.२८	५०	१	०.२८	५०	
२.३.१.३	२२२१३	दुडुपांगे सवारी साधन मर्मत खर्च (सवारी साधन मर्मत)	बटा	७	०.३९	७०	७	२३	०.१३	२३	७	०.१३	२४	
२.३.२.१	२२२२१	कम्प्युटर/ल्यापट पमर्मत खर्च (मेशिलिरी तथा औजार मर्मत संभार तथा महशुल खर्च)	बटा	५	०.२८	५०	५	२५	०.१४	२५	५	०.१४	२५	
२.३.२.४	२.३.२.४	अन्यमर्मत (मेशिलिरी तथा औजार मर्मत संभार संघालन खर्च)	पटक	१	०.३	५५	१	१५	०.०८	१५	१	०.११	२०	
२.३.२.५	२२२२१	जार/जेनेरेटर तथा अन्य मर्मत खर्च (मेशिलिरी तथा औजार मर्मत संभार तथा मसलन्धखर्च)	पटक	५	०.३३	६०	५	२०	०.११	२०	५	०.११	२०	

२.३.९.१	२२२३१	कार्यालयरोगन र मर्मत सभार (भवन)	पटक	१	१.६६	३००	०	०.९७	१७५	०	०.४२	७५	०	०.२८	५०	
२.४.१.२	२२३११	कार्यालयमसलन्ध तथा सामाग्री खरिद (कार्यालय मसलन्ध सामान खर्च)	पटक	१५०	०.८४	१५०	०	०.२८	५०	०	०.२८	५०	०	०.२८	५०	
२.४.१.३.९	२२३१५	पत्रपत्रिकाखर्च (पत्रपत्रिका तथा पुस्तक)	पटक	२००००	०.११	२०	०	०.०४	७	०	०.०४	७	०	०.०३	६	
२.४.१.३.२	२२३१५	छपाईतथा सूचना खर्च (पत्रपत्रिका तथा पुस्तिका)	पटक	८०	०.४४	८०	०	०.१४	२५	०	०.१४	२५	०	०.१७	३०	
२.४.५.१	२२४१२	सूचनापारदर्षि तथा सफटवेयर संचालन खर्च (परामर्श सेवा खर्च)	थान	१	०.२८	५०	०	०.०९	१६	०	०.१	१८	०	०.०९	१६	
२.४.७.२	२२४१३	हलुकासवारी चालक करार (व्यक्ति करार)	जना	१	१.५१	२७२	१	०.५५	१००	१	०.५	९०	१	०.४५	८२	
२.४.७.४	२२४१३	स्वीपरव्यक्ति करार (व्यक्ति करार)	जना	१	०.३३	६०	०	०.११	२०	०	०.११	२०	०	०.११	२०	
२.४.७.८	२२४१३	सेवाकरार पोशाक (व्यक्ति करार)	जना	१	०.०६	१०	०	०	०	१	०.०६	१	१	०.०६	१०	

२.७.५.१	२२५२२	वार्षिकपुस्तिका प्रकाशन (प्रचार प्रसार तथासामग्री उत्पादन प्रकाशन र विवरण)	पटक	१	०.४२	७५	०	०	०	०	०	०	०	०	०	०	०	०	०	०	
२.७.२५.१	२२५२२	कार्यक्रमसर्वज्ञानि क्रम (अन्वय)	पटक	१	०.१४	२५	०	०	०	०	०	०	०	०	०	०	०	०	०	०	
२.८.१.२	२२६११	कार्यक्रमअनुगमन मूल्यांकन तथा कार्यक्रम कार्यान्वयन भ्रमण खर्च (अनुगमन मूल्यांकन तथा कार्यक्रम कार्यान्वयन भ्रमण खर्च)	महिना	१२	१.१	१९८	४	०.३६	६५	४	०.३६	६५	४	०.३६	६५	४	०.३६	६५	४	०.३६	६५
२.८.२.१	२२६१२	संचालितकार्यक्रम को भ्रमण (अन्तरिक भ्रमण)	पटक	३	०.४२	७५	१	०.१४	२५	१	०.१४	२५	१	०.१४	२५	१	०.१४	२५	१	०.१४	२५
२.८.२.३	२२६१२	सरुवाभ्रमण खर्च (अन्तरिक भ्रमण)	पटक	५	०.१४	२५	०	०.०४	९	०	०.०४	९	०	०.०४	९	०	०.०४	९	०	०.०४	९
२.९.२.१	२२२१४	विमासवारी साधन (सवारी साधन विमा)	संख्या	८	०.३५	६४	०	०	०	०	०	०	०	०	०	०	०	०	०	०	०

२.१.१.२	कार्यालयमार्केटिक चिथा खर्च, अतिथी सत्कार लगायत विविध अन्य विविध खर्च	महिना	१००	०.५५	१००	११८३०	०	०.१८	३३	३३	०	०.१९	३४	३४	
	२२७११			६५.६	११८३०			२४.७७	३६२१	३६२१		२०.०६	३७४१	३७४१	
	वालु खर्च कार्यक्रम			१००	१८०४०			५९.१९	३६२१	३६२१		२०.०६	३७४१	३७४१	
	कुल जम्मा खर्च														

२.२२ कृषि ज्ञान केन्द्र, बाँकेको कृषि विकास सम्वन्धि अवधारणा

२.२२.१ बाँके बर्दिया जिल्लाको वर्तमान अवस्था

१. द्रुतगतिको शहरीकरण र वस्तीविकास ।
२. औद्योगीकरण उन्मुख ।
३. उन्नत जातको बिस्थितार हुदै गएको, बसन्ते मकै तथा गहु बालीको क्षेत्रफल बिस्तार हुदै गएको ।
४. कृषिश्रमशक्तिको अभाव ।

• अवसरहरु

१. सिचाइको बढ्दो उपलब्धता ।
२. तरकारी फलफुल तथा अन्य उच्च मुल्य कृषि वस्तुको माग बढ्दै गएको ।
३. खेति योग्य समथर भूमिकोपर्याप्ता ।
४. यातायात, संचार, विद्युत, आदिपूर्वाधारको उपलब्धता ।

• चुनौतिहरु

१. खेति योग्यजमिन घट्दै गएको, कृषि भूमिको अन्य प्रयोजन प्रयोग तथा बाभो छाड्ने प्रवृत्ति बढ्दै गएको ।
३. कृषि श्रम शक्तिको अभाव ।
४. यूवाजनशक्तिको पलायन ।
५. खस्कंदो कृषि-पर्यावरण ।

२.२२.२ सम्भावना र प्राथमिकता

(क) उत्पादन व्यवसाय

१. अन्न बाली: मसिनो धान, गहु, बसन्ते मकै, चैते धान ।
२. दलहन तथा तेलहन: मुंग तथा मास, मुसुरो, रहर, तोरी तथा सस्यौं
३. तरकारी: वेमौसमि तरकारी, बर्षे तरकारी, बगर खेति
४. फलफुल: कागती, आप, लिची आदी ।
५. अन्य: आलु, च्याउ, मह

(ख) उद्यम/व्यवसाय

१. प्रांगारिक मल/गँड्यौले मल/गँड्यौला उत्पादन ।
२. प्रांगारिक/वानस्पतिक/जैविक विषादि उत्पादन ।
३. फलफूल/तरकारी/पुष्प विरुवा एवं च्याउ विउ/तयारी डल्ला उत्पादन ।
४. खाद्यान्न/दलहन/तेलहन/तरकारी विउ/ताजा तरकारी/फलफूल/महप्रशोधन ।
५. शित भण्डार/सुख्खा भण्डार घर संचालन ।
६. कृषि पर्यटन बिस्तार एवं कोशेली घर ।

२.२२.३ समन्वय

१. स्थानीय तहका कृषि इकाइहरूसंग चौमासिक बैठक ।
२. स्थानीय तहका कृषि इकाइहरूसंग वार्षिक प्रगति समिक्षा गोष्ठी ।
३. स्थानीय तहहरूसंग कृषि विकास सम्वन्धी वार्षिक योजना तर्जुमा गोष्ठी ।
४. स्थानिय तहहरूसंग चौमासिक समन्वय बैठक ।
५. कृषि विकास संजाल गठन र परिचालन ।
६. अन्य सरोकारवालाहरूसंग समन्वय र सम्पर्क ।

२.२२.४ अनुगमन मूल्याङ्कन

१. प्रवाहित सेवा र सेवाग्राहीहरूको अभिलेखीकरण गरी निरन्तर रूपमा अनुगमन मूल्याङ्कन गरिएको ।
२. संचालित कार्यक्रमको प्रभावकारीता बारे आवधिक रूपमा अनुगमन मूल्याङ्कन गरिएको ।
३. कार्यक्रमको संयुक्त अनुगमन गरिएको ।

२.२२.५ अपेक्षित उपलब्धी

१. सिंचित क्षेत्र बिस्तार र बाली सघनता बृद्धि ।
२. कृषि यान्त्रीकरण प्रवर्द्धन ।
३. कृषकहरूको आमदानीमा वृद्धि हुने ।
४. यूवाहरू कृषि व्यवसायमा आकर्षित हुने ।
५. कृषि पेशा आकर्षक र सम्मानित हुने ।
६. सम्वृद्ध वाँके वरिदिया जिल्ला निर्माणमा योगदान पुग्ने ।

२.२२.६ जोखिम

संघीय र स्थानीय सरकार, गैससहरू, उत्पादन सामाग्री आपूर्तिकर्ताहरू, वित्तीय संस्थाहरू एवं अन्य सरोकारवालाहरूसंग अपेक्षित सहयोग र समन्वय उपलब्ध नहुन सक्ने ।

खण्ड ग : जिल्लागत प्रोफाइल जिल्ला: बाँके

३.१ जिल्लाको संक्षिप्त परिचय :

नेपालको मध्यपश्चिमाञ्चल विकास क्षेत्र अर्न्तगत भेरी अञ्चलमा अवस्थित मध्यपश्चिमाञ्चल तथा सुदूर पश्चिमाञ्चल विकास क्षेत्रकै प्रमुख औद्योगिक तथा व्यापारिक केन्द्र एवं प्रमुख नाकाको रूपमा परिचित तराईका २० जिल्ला मध्येक एक बाँके जिल्लाको सदरमुकाम नेपालगञ्ज भेरी अञ्चलको समेत सदरमुकामको रूपमा रहेको छ। वि.स.१९९४ मा भारतमा भएको सिपाही विद्रोहको समस्या समाधान गर्न तत्कालीन प्रधानमन्त्री श्री ३ जंगबहादुर राणाले ईष्ट इण्डिया कम्पनीलाई सहयोग गरे वापत वि.सं.१९९७ मा बाँके, बर्दिया, कैलाली, कञ्चनपुर नेपाललाई फिर्ता आएकोले उपरोक्त बाँके लगायतका जिल्लाहरूलाई नयाँ मुलुकमा रूपमा चिनिन्छ। यस जिल्लाको भु-भाग मध्ये केही अंश चुरे क्षेत्रले ओगटेको छ भने अधिकांश भु-भाग तराईले ओगटेको छ। चुरे क्षेत्र समुद्र सतहदेखी ६१०-१२३६ मिटरसम्म अग्लो छ भने जिल्लाको बाँकी भु-भाग समुद्र सतहदेखी १२७-६१० मिटर सम्मको उचाइमा रहेको छ। चुरे श्रृङ्खला अर्न्तगत हात्तीसार, कन्याडाँडा, लिकानालेख, देउराली, गाईलेक आदि क्षेत्रहरू पर्दछन्। चुरे क्षेत्रमा चिसापानी, महादेवपुरी, कचनापुर, खासकुस्मा र बैजापुर गा.वि.स.का केही भाग पर्दछन् भने बाँकी सबै भु-भाग तराई क्षेत्रमा नै पर्दछन्। यस जिल्लाको नाम बाँके रहनुमा विभिन्न जनश्रुति, धार्मिक, एवं पौराणिक आख्यानहरू रहेको पाइन्छ। यी मध्ये केही यस प्रकार छन् :-

१. परापूर्वकालमा तराई क्षेत्रमा औलो, कालाजार, जस्ता रोगहरूको प्रकोपले गर्दा यस क्षेत्रमा बसोबास गर्ने अधिकांश मानिसहरूको मृत्यु हुन गै थोरै मानिसहरू मात्र यस क्षेत्रमा बाँकी रहेकोले बाँकी मानिसले बसोबास गरेको ठाउँ भनिदै जाँदा पछि अप्रभंस भै यस ठाउँलाई बाँके भनिएको पाइन्छ।
२. सत्ययुगमा सतीदेवीको चित्रो पतन भै त्यस ठाउँमा वाक्यश्वरी देवी उत्पन्न भै स्थापित वाक्यश्वरी (हाल वागेश्वरी) रहेको स्थानलाई छोटकरीमा वाक्य भनिदै जाँदा पछि बाँकेमा परिणत भएको भनाइ पनि रहेको छ।
३. परापूर्वकालमा यहाँका मानिसहरूले घाम, पानी, हुरी, बतास आदिबाट सुरक्षित रहन वरिपरि घुमाएर बाँके खालका घर निर्माण गर्ने गर्थे रै। अधिकांश बाँके घरहरू रहेको बस्तीलाई बाँकी बस्ती भनिदै जाँदा पनि जिल्लाको नामनै बाँके रहन भएको हो भन्ने जनश्रुति पनि पाइन्छ।

३.२ भौगोलिक अवस्था

अक्षांश	:- २७ ^० उत्तर देखी २८ ^० २०'
देशान्तर	:- ८१ ^० पूर्व देखी ८२ ^० ८' पूर्व सम्म
पूर्व	:- दाङ जिल्ला तथा भारतको उ.प्र. को बहराईच जिल्ला
पश्चिम	:- बर्दिया जिल्ला
दक्षिण	:- भारतको उत्तर प्रदेश राज्यको बहराईच जिल्ला
क्षेत्रफल	:- २३३७ वर्ग कि.मि
चौडाई	:- ८२ कि.मि. पूर्व पश्चिम र ४० कि.मि. उत्तर दक्षिण
हावापानी	:- उष्णदेखि समशितोष्ण

मुख्य नदिहरु :- राप्ती, मान, डुडुवा
 मुख्य तालहरु :- रानी तलाउ, वाटर पार्क ताल
 मुख्य धार्मिक स्थलहरु :- बागेश्वरी मन्दिर, जुगेश्वर महादेवको मन्दिर, संकटमोचन हनुमान मन्दिर
 पर्यटकीय स्थल :- महेन्द्र पार्क, रानी तलाऊ, बोटिङ विहार, वाटर पार्क आदि
 मुख्य बजार क्षेत्रहरु :- नेपालगञ्ज, कोहलपुर, खजुरा, नरैनापुर, कुसुम, शमशेरगञ्ज,
 चिसापानी, बनकटवा, राँभा

३.३ हाल पुर्नसंरचना गरिएको भू राजनीतिक बनावट यस प्रकार रहेको छः

उपमहानगरपालिका १	नेपालगञ्जउपमहानगरपालिका
नगरपालिका १	कोहलपुरनगरपालिका
गाउँपालिका ६	:- नरैनापुरगाउँपालिका, राप्तीसोनारी गाउँपालिका, वैजनाथ गाउँपालिका, खजुरा गाउँपालिका, डुडुवा गाउँपालिका, जानकी गाउँपालिका

३.४ निर्वाचन क्षेत्र अनुसारको विभाजन (साविकका गाविसहरु)

क्षे.नं. गाविस/नपा

- फत्तेपुर, शमशेरगञ्ज, रभेना, कोहलपुर, महादेवपुरी, कचनापुर, बिनौना, बैजापुर, खास्कुस्मा
- होलिया, बेतहनी, हिरमिनिया, पिप्रहवा, उदयपुर, खासकारकाँदो, बनकट्टी, बासुदेवपुर, पुरैना, भवनियापुर, कम्दी, गंगापुर, कटकुइया, लक्षमणपुर, कालाफाँटा, नरैनापुर, मटेहिया, जैसपुर
- नेपालगञ्ज, साईगाउँ, मन्तिकापुर, परसपुर, बेलभार, इन्द्रपुर, खजुराखुर्द
- बेलहरी, गनापुर, राधापुर, सीतापुर, उठरापुर, बागेश्वरी, सोनपुर, रनियापुर, टिटहिरिया, बनकटवा, नौबस्ता, चिसापानी

३.५ भू-उपयोग

क्र.स.	विवरण	क्षेत्रफल हे.
१	जिल्लाको कुल क्षेत्रफल	२२५८३६
२	बन जंगल	११३२९५
३	आवास, प्रति, चरन, खोला, सडक	५५२८९
४	खेती योग्य जमीन	५७२५२
५	खेती गरिएको जमीन	५२८३८
६	खेत	३७८३८
७	पाखो	१५०००
८	सिंचाई सुविधा पुगेको	१४५७३
९	असिंचित जमीन	३८२६५

३.६ जनसंख्या सम्बन्धि विवरण (२०६८ अनुसार)

कुल जनसंख्या	:- ४९१३१३
पुरुष	:- २४४२५५
महिला	:- २४७०५८
वार्षिक जनसंख्या वृद्धिदर	:- २.४३
कुल घरपरिवार संख्या	:- ९४७७३
जनघनत्व (जना प्रति वर्ग कि.मि.)	:- २११
औसत परिवार सदस्या संख्या	:- ५.१२

३.७ बाँके जिल्लामा विउ उत्पादनमा संलग्न विउ उत्पादक समुह तथा सहकारीहरूको विवरण

क्र.सं.	सहकारी/समुहको नाम	ठेगाना	कृषक संख्या		विउ उ.	वेठक बस्ने		हितकोष	सम्पर्क	
			म.	पु.		स्थान	मिति		व्यक्ति	फोन नं.
१	कृषक उपकार									
	ब.सहकारी सं.लि.	वेतहनी ५	६	२०	२०५३	वेतहनी ५	६गते	२३००००१-	जाहिर खां(को.)	९७४८१६७६१५
	विउ उत्पादन संलग्न र तालिम प्राप्त									
	जम्मा कृषक संख्या									
२		मानिकपुर ४	३४	१३०	२०६४	कोठारपुर	१०गते	४९०००	सत्य नारायण वर्मा	९७४८००१०८७
	जय वागेश्वरी ब.स.सं.लि.	तालिम प्राप्त							राम नरेश सोया(अ)	९८४८०५२५८३
३		नौवस्ता ७	६	२५	२०६६	नौवापुर	१० र	१७५०००	विष्णु प्र.रेगिम	९८४८१२१३००
	नमुना विज वृद्धि कृषक समुह	तालिम प्राप्त							अमर ब. शाहि(अ)	९८४८०६३६१४
४		कचनापुर ३	७	१७	२०६६	कचनापुर	२४गते	२३५०००	शिव प्र. देवकोटा	९७४८०४६५५७
	खाद्यन्न तथा तरकारी स.सं.लि.	तालिम प्राप्त							धन ब. खत्री (को)	९८४८१७५२६८
५		हिरसिनिया १	१२	५२	२०६२	घनघटवा	११	२५००००	निरजन सिं सोडि(अ)	९७४८०३२२३०
	माहातरकारी उत्पादन स.सं.लि.	तालिम प्राप्त							८१-६२१००४	
६		साईगाउँ ८	६	२०	२०६७	पच पोखरा		५५०००	रफिक कवाडिया(अ)	९७२८१५३४६२
	पच पोखरा स.सं.लि.	तालिम प्राप्त							उमेशनाथ मिश्र	९७२८१६९३८२
७		वनकटाव ९			२०६५	वनकटाव ९		२ करोड	देव के.सि. (अ)	९८५८०२००९६
	एभरेट बचत तथा ऋण स.सं.लि.	तालिम प्राप्त								
८		सितापुर ३	१०२	६८	२०६६	पुल्चोक	१०	१५००००	मोहन रिजाल (अ)	०८४-६९६२९०
	नव दुर्गा कृषि स.सं.लि.	तालिम प्राप्त								
९		सितापुर ६	१५	१४६	२०६०	गाविसभवन	३	१२५०००	दिनेश शर्मा (स)	९८४८०२५४०६
	आदर्श कृषि स.सं.लि.	तालिम प्राप्त								
१०		तालिम प्राप्त			२३			१८००००	राम प्र. शर्मा	९७४८०२४२३१
	श्री साभ्र स.सं.लि.	बागेश्वरी ४			७२१	खजुरा	८			९७४८००१८४६
११		तालिम प्राप्त			२५					
	पुनवास कृषि स.सं.लि.	सोनपुर ४	६२	६४	२०६६	सोनपुर ४	१४	१२५०००	काशीराम कडेल(अ)	९८४८०९१०४९
१२		तालिम प्राप्त			१५					
	शुवरशुवानी ब.स.सं.लि.	बैजापुर २			१४४	नारायणपुर	४	२७५०००	पुन्वा थारु(अ)	८१-६९०५७४
१३		तालिम प्राप्त			२०					
	कन्येश्वरी ब.स.सं.लि.	विनौना ७	४५	६५	२०६४	विनौना		६५००००	पिताराम खड्का(अ)	
१४		तालिम प्राप्त			५					
	गणपति कृषक स.सं.स लि., गगापुर ९ बाँके	गगापुर ९	७	१८	२०६६	गगापुर		४५००००		
१५		तालिम प्राप्त			२					
	ग्रामीण महिला स.सं. लि., मटोहिया ६, बाँके	मटोहिया ६			२०६७	मटोहिया		१२५०००		
१६		रफेना ५	२	२२	२०६४	रफेना ५		२५०००	दन्ते राम जैसी (अ)	९७४८०१३४२०

३.८ बीउ विजन कारोवारमा संलग्न व्यवसायीहरूको विवरण

क्र.सं.	क्र.सं.	प्रोफाइटरको नाम, शर	संस्था/फर्मको		फोन नं.	कैपियत
			नाम	ठेगाना		
१	५९	श्री जय केश सिंह	वागेश्वरी बीउ विजन सञ्चार्यस	नेपालगंज १२, बाँके		केन्द्रबाट
२	६०	श्रीमती सपना ओझा	मनीषा एग्री कन्सर्न	नेपालगंज १३, बाँके		"
३	१९६	श्री राम चन्द्र गोडिया	जय नेपाल एग्रो भेट कन्सर्न	नेपालगंज न.पा. १, खजुरारोड, बाँके	०८१ ५२१०८४	"
४	१९७	श्री उमानाथ दवाडी	चितवन एग्रो भेट	नेपालगंज न.पा. १, खजुरारोड, बाँके	०८१ ५२२०२८	"
५	१९८	श्री रमेश बहादुर शाह	मुनाल एग्रो भेट कन्सर्न	नेपालगंज न.पा. १, खजुरारोड, बाँके	०८१ ५२२६२०	"
६	१९९	श्रीमती सरिता शर्मा	नेपाल एग्रो भेट सेन्टर	नेपालगंज न.पा. १, खजुरारोड, बाँके	०८१ ५२३३७७	"
७	२००	श्री सोमकान्त शर्मा लम्साल	लम्साल एग्रो ट्रेडर्स	नेपालगंज न.पा. २, सुर्खेतरोड, बाँके	०८१ ५२५७२२	"
८	२०१	श्री नारायण प्रसाद अधिकारी	अधिकारी एग्रो भेट सेन्टर	कोहलपुर बजार, बाँके	०८१ ५४०१७३	"
९	२०२	श्री दिप बहादुर बुढाथोकी	कलशा ट्रेडर्स	नेपालगंज न.पा. ५, कारकाँदो, बाँके		"
१०	२०३	श्री चुडामणी तिवारी	तिवारी कृषि विकास फर्मा	नेपालगंज न.पा. १, खजुरारोड, बाँके	०८१ ५२३७०६	"
११	२३८	श्रीधर ञ्जवली	त्रिमूर्ति एग्रो भेट सेन्टर	नेपालगंज न.पा. १, खजुरारोड, बाँके	०८१ ५२२०५५	"
१२	२३९	श्री धर्मप्रसाद ओली	ओली एग्रो भेट सेन्टर	कोहलपुर ३, बाँके	०८१ ५४११०४	"
१३	२४०	श्री राम यश वर्मा	सूर्या एग्रो भेट सेन्टर	वागेश्वरी २, खजुरा बजार, बाँके	०८१ ५६०१६२	"
१४	२४१	श्रीमती सविता कानोडिया	गणपति मल बीउ विजन सञ्चार्यस	नेपालगंज न.पा. ११, सदरबाइन, बाँके	०८१ ५२०६२८	"
१५	२८९	श्री भीम प्रसाद सुवेदी	अन्नपूर्ण एग्रो फर्मा	पुष्पलालचोक २, नेपालगंज, बाँके	०८१ ५२१२०३	"
१६	३०५	श्री दुर्गा प्रसाद वर्मा	न्यू अन्नपूर्ण एग्रो ट्रेडर्स	बेतहनी ५, बेतहनीचोक, बाँके	९८४८०२५५०	"
१७	३०६	श्री दुर्गा प्रसाद गुप्ता	शशी एग्रो भेट सेन्टर	नेपालगंज न.पा. १, बाँके	०८१ ५२५७४४	"
१८	३०७	श्री राधेश्याम गुप्ता	शशी एग्रो ट्रेडर्स एण्ड सञ्चार्यस	नेपालगंज न.पा. १, बाँके		"
१९	३०८	श्री सन्तोष कुमार बोहरा	सयपत्री कपास एवं कृषि चौतारी	नेपालगंज न.पा. १, बाँके	०८१ ५२५९३३	"
२०	३७५	श्री कमल सुवेदी	सगरमाथा एग्रो भेट सेन्टर	नेपालगंज, पुष्पलालचोक, बाँके	०८१ ५२०९६१	"
२१	३८१	श्री प्रहलाद प्रसाद शर्मा	जय माँ वैष्णवी देवी एग्रो सेन्टर	परसपुर चोक, बाँके		"
२२	४११	श्री आशिष कुमार चौधरी	अन्नपूर्ण इन्टरप्राइजेज	वागेश्वरी २, खजुरा बजार, बाँके	०८१ ५६००६७	"
२३	४१२	श्री दीपक कुमार चौधरी	उत्तम मालबाद तथा बीउ विजन सञ्चार्यस	बासुदेवपुर ९, बाँके	०८१ ६२११०५	"
२४	५२४	सुमन शाही (हमाल)	सुमन शाही (हमाल)	वनकटवा ९, सम्फना चोक, बाँके	०८१ ६९०४११	"
२५	५२५	उदय राज माली	उदय राज माली	गंगापुर ६, भोजपुर, बाँके		"
२६	५२६	अरुण कुमार तिवारी	अरुण कुमार तिवारी	मेटहिया २, भगवानपुर, बाँके		"

२७	५२७	हरि चरण शारु	हरि चरण शारु	हरि चरण शारु	नेपालगंज ७, फुल्टेका, बाँके	१८४८०४६६५८	"
२८	५२८	सीता ज्ञवाली	कृषक एगो सेन्टर	कृषक एगो सेन्टर	नेपालगंज न.पा. १६, सुर्खेतरोड, बाँके	०८१ ६९२५४४	"
२९	५२९	मोहन प्रसाद रिजाल	मोहन प्रसाद रिजाल	मोहन प्रसाद रिजाल	सितापुर ३, बाँके	०८४ ६९६२९०	"
३०	५३१	सरस्वती चन्द्र मिश्रा	शिवा बिउ बिजन	शिवा बिउ बिजन	सितापुर ३, बाँके	०८१ ६२९०००	"
३१	८५०	सभाष ज्ञवाली	शर्मा सन्ध्यायर्स	शर्मा सन्ध्यायर्स	नेपालगंज न.पा. १, बाँके	०८१ ५२६७९१	"
३२	८५१	केबल कुमार वैश्य	गुरुकृपा एगो ट्रेडर्स	गुरुकृपा एगो ट्रेडर्स	नेपालगंज न.पा. २, सुर्खेतरोड, बाँके	०८१ ५२०८०७	"
३३	८५२	विजयकुमार वैश्य	कुनाल ट्रेडर्स	कुनाल ट्रेडर्स	नेपालगंज न.पा. २, सुर्खेतरोड, बाँके	०८१५२०८०७	"
३४	८५६	देवान जंग चौधरी	साउथ इष्ट एशियन सीड्स कम्पनी प्रा.लि.	साउथ इष्ट एशियन सीड्स कम्पनी प्रा.लि.	नेपालगंज १३, गोसाई गाउँ, बाँके	०८१ ५२५५४५	"
३५	९१६	मित्रलाल शर्मा	शुभकामना बहुउद्देश्यीय सहकारी संस्था लि.	शुभकामना बहुउद्देश्यीय सहकारी संस्था लि.	बागेश्वरी २, खजुरा, बाँके	१८४८०५९०२६	"
३६	१०७०	बालीका गौतम	गायत्री एगोभेट सेन्टर	गायत्री एगोभेट सेन्टर	कोहलपुर ४, चप्परगौडी, बाँके	१८४८०४९९५२	"
३७	१०७१	प्रकाश बहादुर खनाल	श्रृजना एगोभेट सेन्टर	श्रृजना एगोभेट सेन्टर	कोहलपुर ३, बाँके	१८४८०४५०९७	"
३८	१०७२	भरत शर्मा	ए.बी.सीड्स	ए.बी.सीड्स	नेपालगंज १, धम्बोभी, बाँके	१८४८०२०६४७	"
३९	११२३	मनमीत कपुर	मनमीत कपुर	मनमीत कपुर	नेपालगंज १५, वि.पि. चौक, बाँके	०८१५२४३१०	"
४०	११६८	पुरन मल यादव	होलीया कृषक सहकारी संस्था लि.	होलीया कृषक सहकारी संस्था लि.	होलीया ७, पिप्रहवा, बाँके	१८४८०२९४७५/९	"
४१	११९०	याम बहादुर थापा	ग्लोबल एग्रिटेक नेपाल	ग्लोबल एग्रिटेक नेपाल	बनकटवा-९, बाँके	१८४५१४५६७२	"
४२	१२९५	पुरन लाल बर्मा	रामदुत सिड एण्ड पेस्टीसाइड सप्लायर्स	रामदुत सिड एण्ड पेस्टीसाइड सप्लायर्स	बेल्मार-४, बाँके	१८४८०२६७२८	"
४३	१५१७	हितेश लम्साल	बन्दना एगोभेट कन्सर्न	बन्दना एगोभेट कन्सर्न	बागेश्वरी-२, खजुरा, बाँके	"	
४४	१८६१	केबल कुमार वैश्य	माँ गायत्री ट्रेडर्स	माँ गायत्री ट्रेडर्स	नेपालगञ्ज २, बाँके	"	
४५	१८६२	राम चन्द्र गोडिया	मनकामना एगो ट्रेडिंग सेन्टर	मनकामना एगो ट्रेडिंग सेन्टर	नेपालगञ्ज १, बाँके	"	
४६	१८६३	मणिराम देवकोटा	नपुना बीज बृद्धि कृषक समुह	नपुना बीज बृद्धि कृषक समुह	नौबस्ता ७, बाँके	"	
४७	१८६४	तारा बहादुर थापा	शाइनिङ्ग स्टार भेट कन्सर्न	शाइनिङ्ग स्टार भेट कन्सर्न	नेपालगञ्ज न.पा. १, बाँके	१८५८०२४१६८	"
४८	१८६५	मुना भट्टराई	नारायणी एगोभेट सेन्टर	नारायणी एगोभेट सेन्टर	नेपालगञ्ज न.पा. १, बाँके	"	
४९	१८६६	बिनोद तिवारी	तिवारी कृषि सप्लायर्स	तिवारी कृषि सप्लायर्स	नेपालगञ्ज न.पा. १, बाँके	१८४८०२१२०४	"
५०	१८६७	ओम प्रकाश शर्मा	शर्मा एगो भेट सेन्टर	शर्मा एगो भेट सेन्टर	बेतहनी ५, बाँके	"	
५१	१८६८	रुपमा श्रेष्ठ	शताब्दी कृषि सेवा केन्द्र	शताब्दी कृषि सेवा केन्द्र	नेपालगञ्ज न.पा. १०, बाँके	"	
५२	१८६९	ज्ञानु चौडेल	अन्नपुर्ण एग्राफर्मा	अन्नपुर्ण एग्राफर्मा	नेपालगञ्ज न.पा. २, बाँके	"	
५३	१८७०	बिष्णु प्रसाद रेग्मी	बागेश्वरी एगोभेट	बागेश्वरी एगोभेट	मनिकापुर ८, राँभा, बाँके	"	

५४	१८७	वृष बहादुर वली	वृष एग्रीभेट सेन्टर	कोहलपुर ४, बाँके	१८४८२३५९६१	"
५५	१८७२	प्रभाकर गुप्ता	कृषि भेटनरी सेन्टर	नेपालगञ्ज न.पा. १, बाँके	१८४८०४३६८१	"
५६	१८८४	ऋषि राम लम्साल	सागरमाथा कृषि सेवा केन्द्र	नेपालगञ्ज न.पा. १२, बाँके	१८४८०२५६९७	"
५७	२११९	संजीव पराजुली	पराजु एग्री डर्स	कोहलपुर ३, बाँके	१८४८१०९७०	"
५८	२१२०	तारा खनाल	मोडर्न एग्री टेक्नोलोजी	नेपालगञ्ज १, धम्वोभी, बाँके	१८५८०२४४२२	"
५९	१	हरदेव बक्स चौधरी	नेपालगञ्ज एग्री प्रोडक्ट्स प्रा.लि.	नेपालगञ्ज -११, बाँके	१८१५५७०९७६	"
६०	२	कर्ण प्रिय राता	पब्लिक एग्रीभेट सेन्टर	शम्भेरगञ्ज-४, बाँके	१८४८१०३२८३	जिल्लाबाट
६१	३	जाहिर अहमद खॉ	नेपाल वीउ वीजन भण्डार	वनकट्टी-१, बाँके	१७२८१६७९५	"
६२	४	अशोक पन्त	पन्त एग्रीभेट	बागेश्वरी-२, बाँके	१८४८०२५०२७	"
६३	५	श्री पति राम थारु	श्री सुर्यमुखी कृषि स.सं. लि.	रञ्जना-६, बाँके	१७४८०२५७१८	"
६४	६	श्री पृथ लाल सुनार	श्री रिमफिम कृषि स.सं. लि.	सितापुर-८, बाँके	१८४८०९२३४२	"
६५	७	श्री नन्द कुमार गडरिया	श्री आपसी मेलमिलाप कृषि स.सं. लि.	रानापुर-७, बाँके	१८१६५७५०२४	"
६६	८	श्री मुना भट्टराई	सिर्जन भेट सेन्टर	ते.ग.उ.न.पा.-१, बाँके	१८४८०१०२१०	"
६७	९	श्री राम कुमार गुप्ता	जनउत्थान बहु. स.सं. लि.	ते.ग.उ.न.पा.-१२, बाँके	१८०४५४५३८१	"
६८	१०	श्री राधे श्याम गुप्ता	जय बागेश्वरी सिड कम्पनी प्रा.लि.	ते.ग.उ.न.पा.-१, बाँके	१८५८०२३७३५	"
६९	११	श्री बिष्णु प्रसाद अधिकारी	चेतना एग्रीभेट सेन्टर	कोहलपुर न.पा.-३, बाँके	१८४८१२६५०	"
७०	१२	श्री शिवराज ढकाल	ढकाल भेट सेन्टर	कोहलपुर न.पा.११, बाँके	१८५८०२५३२२	"
७१	१३	श्री बाल किसुन थारु	बाल किसुन थारु	शम्भेरगञ्ज-४, बाँके	१८४४८२६९६६	"
७२	१४	श्री कुल प्रसाद लामिछाने	चाहना कृषि स.सं. लि.	बनकटवा-७, बाँके	०८१-६२१२६०	"
७३	१५	श्री राम बहादुर पुन	जनजागरण बहु.स.सं.लि.	बागेश्वरी-२, बाँके	०८१-५६०३४९	"
७४	१६	श्री धर्म प्रसाद वली	ओली एग्रीभेट	कोहलपुर न.पा.११, बाँके	१८४८०३१५८९	"
७५	१७	श्री मेघ बहादुर खत्री	श्री साथी स्वावलम्बन कृषक स.सं. लि.	मनिकापुर-२, बाँके	१८४८१२८१५५	"
७६	१८	श्री कृष्णा विष्ट	श्री मर्माली कृषि स.सं. लि.	कोहलपुर न.पा.९, बाँके	१८४८१४६८३१	"
७७	१९	श्री देवान जंग चौधरी	साउथ ईष्ट एशियन सिड कम्पनी प्रा.लि.	ते.ग.उ.न.पा.-१३, बाँके	०८१-५२१२१७	"
७८	२०	श्री चक्रपाणि खडका	श्री खाद्यान्न तथा तरकारी उत्पादन स.सं. लि.	कचनापुर-३, बाँके	१८४८०१६९१८	"
७९	२१	श्री टेक बहादुर विष्ट	मध्यपश्चिम एग्री भेट सेन्टर	ते.ग.उ.न.पा.-१, बाँके	१८४८०८३१५२	"
८०	२२	श्री कमल बहादुर थापा	थापा भेट सेन्टर	बनकटवा-४, बाँके	१८५८०२१९७८	"
८१	२३	श्री गणेश कुमार शाही	हातेमालो कृषक बहु.स.सं.लि.	रनियापुर-१, बाँके	१८४८१३३२३१	"
८२	२४	श्री निरञ्जन सिंह	माँ बागेश्वरी एग्रीभेट सेन्टर	ते.ग.उ.न.पा.-१, बाँके	१८४८११४००६	"

८३	२५	श्री दिपक कुमार पौडेल	साइतो बहु.स.सं.लि.	साइतो बहु.स.सं.लि.	ने.ग.उ.न.पा.-५, बाँके	०८१-५६०४१८	"
८४	२६	रमेश अधिकारी	अधिकारी भेट एण्ड कृषि सप्लायर्स	अधिकारी भेट एण्ड कृषि सप्लायर्स	बागेश्वरी-२, बाँके	९८६८२०३०३६	"
८५	२७	दिपक सापकोटा	वशील एग्रोभेट सेन्टर	वशील एग्रोभेट सेन्टर	कोहलपुर न.पा.११, बाँके	९८५८०४१४२४	"
८६	२८	जगत राम यादव	जय माँ ज्वाला कृषि स.सं.लि.	जय माँ ज्वाला कृषि स.सं.लि.	परस्पुर-२, बाँके	९८१५५३९५५४	"
८७	२९	अन्जु के.सि.	कोहिनूर भेट सेन्टर	कोहिनूर भेट सेन्टर	कोहलपुर न.पा.११, बाँके	९८४४८२४५७२	"
८८	३०	जगत राम यादव	बागेश्वरी बीउ विजन सेन्टर	बागेश्वरी बीउ विजन सेन्टर	ने.ग.उ.न.पा. बाँके	९८१५५३९५५४	"
८९	३१	सिता पौडेल	न्यु पोखरा सिड	न्यु पोखरा सिड	कोहलपुर न.पा.१२, बाँके	९८४८०९५३३६	"
९०	३२	टोपसार बुढा	अमर कृषि स.सं.लि.	अमर कृषि स.सं.लि.	सितापुर-४, बाँके	९८०४५६७३१४	"
९१	३३	सच्चिदा नन्द उपाध्याय	बागेश्वरी एग्रो सिड प्रा.लि.	बागेश्वरी एग्रो सिड प्रा.लि.	ने.ग.उ.न.पा. बाँके	९८५८०३६६७७	"
९२	३४	शंकर प्रसाद जै.सि	जन उत्साहित कृषि स.सं.लि.	जन उत्साहित कृषि स.सं.लि.	तौबस्ता-७, बाँके	९८४८१४६३६९	"
९३	३५	रवि चन्द्र सापकोटा	समिक्षा एग्रोभेट सेन्टर	समिक्षा एग्रोभेट सेन्टर	ने.ग.उ.न.पा.-१, बाँके	९८४५४७१६४१	"
९४	३६	राज कुमारी चौधरी	आर एग्रोभेट सेन्टर	आर एग्रोभेट सेन्टर	कोहलपुर न.पा.२, बाँके	९८८०१०३६६	"
९५	३७	बिनोद तिवारी	तिवारी एग्रो सिड प्रा.लि.	तिवारी एग्रो सिड प्रा.लि.	ने.ग.उ.न.पा.-१२, बाँके	९८४८०२१२०४	"
९६	३८	पिताराम खडका	कन्येश्वरी कृषक बहु.स.सं.लि.	कन्येश्वरी कृषक बहु.स.सं.लि.	बिनौना ७, बाँके	९८४८८२५३८९	"
९७	३९	फकिरे यादव	श्री कृष्ण कृषक स.सं.लि.	श्री कृष्ण कृषक स.सं.लि.	हिरमिनिया ४	९८१५५०६७९	"
९८	४०	तुफान सिंह	कृषक एग्रोभेट सेन्टर	कृषक एग्रोभेट सेन्टर	ने.ग.उ.न.पा.-२३, बाँके	९८४८०९६०५४	"
९९	४१	इन्द्र प्रसाद शर्मा	रुपाखेती इन्टरप्राइजेज एण्ड सप्लायर्स	रुपाखेती इन्टरप्राइजेज एण्ड सप्लायर्स	ने.ग.उ.न.पा.-१, बाँके	९८५८०२५६०८	"
१००	४२	ओम प्रकाश घरुक	ओ.पी. कृषि विकास भेट फर्मा	ओ.पी. कृषि विकास भेट फर्मा	ने.ग.उ.न.पा.-२३, बाँके	९०८६८१६०१६१	"
१०१	४३	अल्फात खॉ	पुरैना कृषक बहु.स.सं.लि.	पुरैना कृषक बहु.स.सं.लि.	ने.ग.उ.न.पा.-२७, बाँके	९८१५५२२४७४	"
१०२	४४	डिला सिंह ठकुरी	अन्नपूर्ण कृषि स.सं.लि.	अन्नपूर्ण कृषि स.सं.लि.	टिटिहिरिया २	९८१५५५१९८२	"
१०३	४५	मोहन सिंह थारु	सन्दिप भेट सेन्टर	सन्दिप भेट सेन्टर	बनकटवा ९	९८४८०६२६५	"
१०४	४६	रियाज अहमद खॉ	सिद्धीकी कृषक स.सं.लि.	सिद्धीकी कृषक स.सं.लि.	लहमणपुर ५	९८६८१०५२७०	"
१०५	४७	मदन विक्रम शाह	हनुमान कृषक स.सं.लि.	हनुमान कृषक स.सं.लि.	पिप्रहवा ३	९८१५५५९६००	"
१०६	४८	किशुनलाल मोर्य	परावती कृषक स.सं.लि.	परावती कृषक स.सं.लि.	बेतहनी ५	९८१५५८३४१०	"
१०७	४९	राम बरन कुर्मी	जनएकता सामु बहु.स.सं.लि.	जनएकता सामु बहु.स.सं.लि.	हिरमिनिया ४	९८२२५५१७७७	"

३.९ शीत भण्डारण (कोल्डस्टोर) को विवरण

क्र.सं.	शीत भण्डारण स्वामित्व	ठेगाना	निर्माण वर्ष	भण्डारण क्षमता	संपर्क नं.
१	भेरी शीत भण्डारण सहकारी संस्था लि.	कोहलपुर ११, बाँके	२०६४	४०००	९८५८०३५५८८
२	नेपालगंज कोल्ड स्टोर तथा वायर हाउस प्रा ली	जानकी ४, बाँके	२०७६	७५००	९८५८०२११६६

३.१० जिल्ला स्थित प्लास्टिक टनेल सम्बन्धि विवरण :

मौजुदा प्लास्टिक घरको विवरण

क्र.सं.	जिल्ला	मौजुदा प्लास्टिक घर संख्या	क्षेत्रफल	कैफियत
१	बाँके	१०५	१.११ हेक्टर	

३.११ हाल संचालनमा रहेका कृषि उपज बजार स्थल तथा हाट बजारहरु संकलन केन्द्रको विवरण

क्र.सं.	गा.वि.स.	हाट बजारको नाम	कार्य क्षेत्र	भौतिक सुविधा			बिक्री परिमाण (मे.टन)	बिक्री हुने मुख्य बालीहरु	मुख्य बजार
				विद्युत	पानी	कृषि			
१.	कोहलपुर	कोहलपुर कृषि बस्तु संकलन केन्द्र	बाके, बर्दिया, दाङ्ग, सल्यान, सुर्खेत, जुम्ला, डोल्पा, पोखरा, बुटवल, दैलेख, काठमाण्डौ	छ	छ	छ	५५००	बर्दिया, दाङ्ग, सल्यान, सुर्खेत, जुम्ला, डोल्पा, काठमाण्डौ	
२.	बागेश्वरी	बागेश्वरी कृषि हाट बजार	सोनपुर, बागेश्वरी, खजुराखुर्द, सितापुर, बेलहरी	छ	छ	छ	१२०	जिल्ला र छिमेक जिल्लाहरु	
३.	सितापुर	सितापुर कृषि हाट बजार	सितापुर, राधापुर, बागेश्वरी	छ	छ	छ	४५		
४.	शम्शेरगंज	हवलदारपुर कृषि हाट बजार	कोहलपुर, शम्शेरगंज	छ	छ	छ	२१००		
५.	नेपालगंज	रानीतलाउ तरकारी खुद्रा बजार	नेपालगंज नगरपालिका तथा आसपासका गाविसहरु	छ	छ	छ	४२००		
६.	नरैनापुर हाटबजार	नरैनापुर	नरैनापुर, मटेहिया, गंगापुर,	छ	छ	छ	-		
७.	फत्तेपुर	सिर्जना कृषि हाट बजार फत्तेपुर	फत्तेपुर, गंगापुर, विनौना	छ	छ	छ			
८.	कचनापुर	कचनापुर कृषि हाट बजार	कचनापुर, महादेवपुरी, बजापुर	छ	छ	छ	२६		
९.	नौवस्ता	नौवस्ता कृषि हाट बजार	नौजस्ता चिसापानी	छ	छ	छ	४	तरकारी, फलफुल, मसला जिल्ला भित्र	

३.१२ कृषि बजारहरूको नाम ठेगाना तथा बजार लाग्ने दिन

क्र.सं.	हाट बजार			बजार लाग्ने दिन
	नाम	ठेगाना	बजारको किसिम	
१.	कोहलपुर कृषि उपज बजार स्थल	दशगजा, कोहलपुर	अर्ध साप्ताहिक	मंगलवार, शुक्रवार, आईतबार
२.	बागेश्वरी कृषि उपज बजार स्थल	बागेश्वरी, खजुरा	अर्ध साप्ताहिक	सोमवार,बिहिवार र शनिवार
३.	सीतापुर कृषि उपज बजार स्थल	सीतापुर	साप्ताहिक	बुधवार
४.	हवलदारपुर कृषि उपज बजार स्थल	शम्सेरगंज	अर्ध साप्ताहिक	बुधवार, शनिवार, सोमवार
५.	कृषि हाटबजार, बनियाभार	नौवस्ता ८	साप्ताहिक	शनिवार
६.	रानीतलाउ तरकारी खुद्रा बजार	नेपालगंज	दैनिक	हरेक दिन
७.	रमुवापुर पशु हाट बजार	इन्द्रपुर	साप्ताहिक	शनिवार
८.	ढकैरी पशु हाट बजार	महादेवपुरी	दैनिक	हरेक दिन
९.	श्रृजना हाट बजार	फत्तेपुर	साप्ताहिक	सोमवार (अनियमित)
१०.	राँभा कृषि हाट बजार	मनिकापुर	साप्ताहिक	सोमवार (अनियमित)
११.	आदर्श हाट बजार सम्भना चौक	रभेना	साप्ताहिक	सोमवार (अनियमित)
१२.	कचनापुर कृषि हाट बजार	कचनापुर	साप्ताहिक	सोमवार (अनियमित)
१३.	नरेनापुर कृषि हाट बजार	नरैनापुर	साप्ताहिक	शुक्रवार
१४.	राधा कृष्ण कृषि सहकारी संस्था लिमिटेड पुरैनी, बांके	पुरैनी ९	सिजनमा दैनिक संकलन हुने	दैनिक
१५.	कृषि संकलन केन्द्र कचनापुर ३	कचनापुर ३	हाल संकलन केन्द्र पूर्वाधार निर्माण भएको	अनिश्चित रुपमा संचालन हुने गरेको ।
१६.	उन्नत घर बगैचा कृषक समूह कचनापुर ६	कचनापुर ६	बजार स्थल निर्माण भएको	संचालन प्रकृत्यामा रहेको ।
१७.	कृषि बस्तु संकलन केन्द्र टिटिहिरिया ३	टिटिहिरिया ३	हाल संकलन केन्द्र पूर्वाधार निर्माण भएका	संचालन प्रकृत्यामा रहेको ।

३.१३ जिल्ला स्थित एग्रीभेटहरुको विवरण

क्र.सं.	पसलको नाम ठेगाना	प्रोप्राइटरको नाम	फोन नम्बर
१	अन्नपुर्ण एग्रीभेट, नेपालगंज	श्री भिम सुवेदी	०८१ ५२१२०३
२	सगरमाथा एग्रीभेट, नेपालगंज	श्री कमल सुवेदी	५२०९६१
३	चितवन एग्रीभेट, नेपालगंज	श्री उमानाथ दवाडी	५२२०२८
४	तिवारी कृषि विकास फार्मा, नेपालगंज	श्री चुडामणि तिवारी	५२१७०६
५	मुनाल एग्रीभेट, नेपालगंज	श्री रमेश बआदुर शाह	५२२६२०
६	त्रिमुर्ति एग्रीभेट, नेपालगंज	श्री श्रीधर ज्ञवाली	५२२०५५
७	नेपाल एग्रीभेट, नेपालगंज	श्री सिता शर्मा नेपाल	५२३३७७
८	जयनेपाल एग्रीभेट कन्सर्न, नेपालगंज	श्री रामचन्द्र गोडिया	५२५२५०
९	नेशनल एग्रीभेट, नेपालगंज	होम बहादुर वि.क.	५२५६००
१०	हिमालयन एग्रीभेट, नेपालगंज	गोपाल धिमिरे	
११	जयबागेश्वरी एग्रीभेट, नेपालगंज	जे.के. सिंह	९८४८०२७२०४
१२	सयपत्रि एग्रीभेट, नेपालगंज	सन्तोष बोहोरा	
१३	मनिषा एग्री कन्सर्न, नेपालगंज	सर्वदेव ओझा	५२५५४५
१४	शशि एग्रीभेट सेन्टर, नेपालगंज	दुर्गा प्रसाद गुप्ता	५२०७३५
१५	शशि ट्रेडर्स एण्ड सप्लायर्स, नेपालगंज	राधेश्याम गुप्ता	५२०७३५
१६	ज्ञवालि एग्रीभेट, कोहलपुर	शुशिल ज्ञवालि	५४०३१४
१७	सम्भना एग्रीभेट, बनकटवा	कृवेर रिजाल	
१८	खडका एग्रीभेट, बिनौना	पिताराम खडका	
१९	चन्द्रमा एग्रीभेट सेन्टर, महादेवपुरी	डम्बर खत्रि	
२०	वली एग्रीभेट सेन्टर, महादेवपुरी	दिल बहादुर वली	
२१	जयकिसान एग्रीभेट, सितापुर	मोहन रिजाल	
२२	आकृति एग्रीभेट, राँभा	माधव पोखेल	
२३	सामुदायीक विकास एग्रीभेट, बेतहनी	एकराम खाँ	
२४	अधिकारी एग्रीभेट, कोहलपुर	नारायण प्रसाद अधिकारी	५४०१७३
२५	वली एग्रीभेट, कोहलपुर	धर्मराज वली	
२६	रारा पाराभेट, कोहलपुर	रामलाल रोकाया	५४०४८५
२७	मल्ल एग्रीभेट, कोहलपुर	डिलविक्रम मल्ल	९८५८०२१८०९
२८	सत्गौवा एग्रीभेट, बनकटवा	महेन्द्र चौधरी	
२९	सुर्या एग्रीभेट, खजुरा	रामसाय वर्मा	५६०१६२
३०	अमित एग्रीभेट, खजुरा	कमल प्रसाद उपाध्याय	५६००८९
३१	पंत एग्रीभेट, खजुरा	अशोक पंत	९८४८०२५०२७
३२	संगिता एग्रीभेट सेन्टर, बनकटवा	अमर थारु	
३३	संगम एग्री सेन्टर एण्ड अर्डर सप्लायर्स	अब्दुल मोविल दर्जी	९८४८०२०४४७

३.१४ जिल्लामा स्थापना भएका कृषिसँग सम्बन्धित सहकारी संस्थाहरूको विवरण

सि.नं.	सहकारी सं.सं.को नामहरु	ठेगाना	दर्ता नं.	दर्ता मिति	शेयर सदस्य			शेयर पुँजी	कै.
					म.	पु.	जम्मा		
१	साना किसान जिल्ला कृषि स.संघ लि.	ने.गं.उ.म.न.पा.१६	३४१/२०/१	०६५/२/२५	८७	०	८७	८९	
२	श्री संगठित कृषि सहकारी सं.लि.	ने.गं.उ.म.न.पा.५	४४८/३८	०६६/९/१	१००	०	१००	१२४	
३	श्री अवध कृषि सहकारी सं.लि.	ने.गं.उ.म.न.पा.१६	४७५/६५	०६७/१/३१	५	२६	३१	१०२	
४	श्री सुन्दर कृषि सहकारी सं.लि.	ने.गं.उ.म.न.पा.१२	५००/२५२/१५	१९६७-०५-०६	२०	२२	४२	१३	
५	श्री कृष्णासार कृषि सहकारी सं.लि.	ने.गं.उ.म.न.पा.२	६०८/३६९/३१	०६९/१०/२८	७५	५०	१२५	३६२	
६	श्री नवउदय कृषि स.सं.लि.	ने.गं.उ.म.न.पा.१८	२८९/४	०६३/६/१	११	४६	५७		
७	श्री ओमकार कृषि स. संस्था लि.	ने.गं.उ.म.न.पा.१८	४५६/४०	०६६/१०/११	६	२८	३४	२०	
८	श्री महेन्द्रनगर कृषि स.सं.लि.	ने.गं.उ.म.न.पा.१९	५८६/३३७/९	०६९/५/२७	५	२०	२५	५	
९	श्री हनुमान कृषक सहकारी सं.लि	ने.गं.उ.म.न.पा.२०	४१२/६९	०६६/३/२	७	२७	३४	३	
१०	श्री जयकिसान स.सं.लि.	ने.गं.उ.म.न.पा.२०	४११/६८	०६६/३/१	१५	३१	४६	२३	
११	श्री जनता कृषि स.सं.लि	ने.गं.उ.म.न.पा.२१	४३८/२६	०६६/७/२०	४	२४	३०	१५	
1@	सिद्धि विनायक कृषि स.सं.लि.	ने.गं.उ.म.न.पा.२१	४८९/२४१/०४	०६७/४/१३			०		
१३	रमवापुर कृषक स.सं.लि.	ने.गं.उ.म.न.पा.२१	४९२/२४४/०७	०६७/४/२४	२२	१०	३२	३	
१४	सुलेमान कृषक स.सं.लि.	ने.गं.उ.म.न.पा.२१	४९७/२४९/१२	०६७/४/३१			०	३५	
१५	कालीमाई कृषक स.सं.लि	ने.गं.उ.म.न.पा.२१	५०५/२९७/२०	०६७/६/३	९	१६	२५	४	
१६	बहुजन महिला कृषि स.सं.लि.	ने.गं.उ.म.न.पा.२१	६५६/४८६/२६	०७०/१२/९			०		
१७	संगम कृषि स.सं.लि	ने.गं.उ.म.न.पा.२१	६७२/४२२/५	०७१/५/१०	२८	१७	४५	१६८	
१८	श्री लवकुश कृषि स.सं.लि.	ने.गं.उ.म.न.पा.२२	४४०/३०	०६५/८/२	१४	१९	३३	३	
१९	जयमा ज्वाला कृषक स.सं.लि.	ने.गं.उ.म.न.पा.२२	४९५/२४७/१०	०६७/४/२८			०		
२०	महाकाली कृषि स.सं.लि.	ने.गं.उ.म.न.पा.२२	५०६/२९८/२१	०६७/६/५	२	२५	२७	५	
२१	जयमा दुर्गा कृषि स.सं.लि.	ने.गं.उ.म.न.पा.२२	५१०/२६२/२५	०६७/६/८	३	२४	२७	७	
२२	चेतनसिल कृषक स.सं.लि.	ने.गं.उ.म.न.पा.२२	५१६/२६८/३१	०६७/६/२१	५	२०	२५	३	
२३	जयमा भवानी कृषि स.सं.लि.	ने.गं.उ.म.न.पा.२२	५७०/२६९/३२	०६७/६/२१	५	२३	२८	३	
२४	गोसुल वारा कृषि स.सं.लि.	ने.गं.उ.म.न.पा.२२	५९१/३४२/१४	१९६९-०६-११			०		
२५	जय पृथ्वी कृषि स.सं.लि.	ने.गं.उ.म.न.पा.२४	६२१/३८१	१९७०-०४-१०	१७८	१३०	३०८	८२१	
२६	श्री आलानगर महिला कृषि स.सं.लि.	ने.गं.उ.म.न.पा.२५	६३६/३८८/७	१९७०-०८-१३	१७९	०	१७९	८८	
२७	राधाकृष्ण कृषि स.सं.लि.	ने.गं.उ.म.न.पा.२५	६७७/४२७/१०	०७१/६/१०	२५	५३	७८	८४	
२८	श्री जय वागेश्वरी कृषक स.सं.लि.	ने.गं.उ.म.न.पा.२६	३०३/१९	०६३/१२/२८	४०	११९	१५९	१०१	
२९	श्री साथी स्वामिन् कृषक स.सं.लि.	ने.गं.उ.म.न.पा.२६	१/०६२/६३	०६३/१/२५	१६८	१२१	२८९	५१९	
३०	श्री कर्णाली कृषि स.सं.लि.	ने.गं.उ.म.न.पा.२६	४०२/५९	०६५/१२/३१			०		
३१	सन्तोषी माता कृषि स.सं.लि.	ने.गं.उ.म.न.पा.२६	५१२/२६४/२७	०६७/६/१७	३	२३	२६	२	
#@	कमलदास बाबा कृषि सं.सं.लि.	ने.गं.उ.म.न.पा.२६	६३६/३८६/६	०७०/७/२४	३७	७५	११२	६७	
३३	हाम्रो शिभिल कृषि स.सं.लि.	ने.गं.उ.म.न.पा.२६	६७१/४२१/४	०७१/४/२७			०		
३४	सिद्धबाबा कृषि स.सं.लि.	ने.गं.उ.म.न.पा.२६	७०७/४५६/११	०७३/१/६	१३	२१	३४		
३५	श्री पुरैना कृषक बहु.स.सं.लि.	ने.गं.उ.म.न.पा.२७	३८४/४१	०६५/१२/	७	२४	३१		
३६	श्री जमुना कृषि स.सं.लि.	ने.गं.उ.म.न.पा.२७	५७४/३६६/३८	०६९/३/५	६	२२	२८	५३	
३७	श्री जुनकिरी कृषक स.सं.लि	कोहलपुर न.पा. १२	३०२/१८	०६३/११/२३	२२६	९८	३२४	७६६	
३८	श्री भेरी शित भण्डार स.सं.लि	कोहलपुर न.पा. ११	१९/५१	०५२/२/३०	१२७	२२५	३५२०	९५६३	
३९	श्री फुलवारी म. प्राङ्गारिक कृषि स.सं.लि	कोहलपुर न.पा. ९	३४९/५	०६५/५/२३	१४	२१	३५		
४०	श्री चन्द्र ज्योति कृषि सहकारी सं.लि	कोहलपुर न.पा. ११	४२७/१५	०६६/६/२	८६	९३	१७९		
४१	श्री फुलवारी कृषि स.सं.लि	कोहलपुर न.पा. ११	४४३/३३	०६६/८/१९	१४	२१	३५	४१	
\$@	श्री शुभ लक्ष्मी कृषि उ.तथा खरिद विक्री स.सं.लि	कोहलपुर न.पा. ११	४५७/४७	०६६/९/२७	११२	७०	१८२	४७१	
४३	श्री साना किसान कृषि स.सं.लि.	कोहलपुर न.पा. ११	४८४/७४	०६७/३/२०	७१९	३१	७५०	५२०५	
४४	श्री मर्माली कृषि सहकारी सं.लि	कोहलपुर न.पा. ११	५२५/२७७/४०	०६७/१०/५	१३६	३८७	५२३	५२०५	
४५	श्री चुलिमालीका कृषि सहकारी सं.लि.	कोहलपुर न.पा. ११	५२९/२८१/४४	०६७/१२/१७	२२६	२६१	४८७	२३८८	

४६	श्री कृषक मिलन स.सं.लि.	कोहलपुर न.पा. ११	५६७/३१९/३१	०६८/११/१८	३४	३४	६८	१२४	
४७	श्री हातेमालो शसक्तीकरण कृषक स.सं.लि	कोहलपुर न.पा. ११	५८३/३२५/६	०६९/४/२३			०		
४८	श्री गंगा जमुना कृषि स.सं.लि	कोहलपुर न.पा. ११	५९८/३४९/२१	०६९/८/२१	८९६	८१७	१७३	७०१२	
४९	श्री धुर्वतारा कृषि स.सं.लि	कोहलपुर न.पा. १०	६४४/३९४/१४	०७०/९/१८	१६५	०	१६५	३०२	
५०	श्री उर्जा दिप कृषि स.सं.लि	कोहलपुर न.पा. १०	६६०/४१०/३०	०७०/१२/१३	५०	६९	११९		
५१	श्री नेपाल कृषि सहकारी स.लि	कोहलपुर १ हाल कोहलपुर न.पा. १०	६५५/४०५/२५	०७०/१२/४	२३३	२६३	४९६	२७४८	
%@	श्री वृत्ति विकास कृषि स.सं.लि.	कोहलपुर २ हाल कोहलपुर न.पा. १०	६६२/४१२/३२	०७०/१२/२८	१८९	१५६	३४५	९६४	
५३	जनशिक्षा कृषि सहकारी सं.लि	कोहलपुर न.पा. १०	६६९/४१९/२	०७१/४/२६	६७	५३	१२०	१४४	
५४	छार्यानाथ कृषि सहकारी सं.लि	कोहलपुर न.पा. १०	६७४/४२४/७	०७१/५/१६	३१	०	३१	५४	
५५	जय ठाकुर बाबा कृषि स.सं.लि	कोहलपुर न.पा. १०	६९४/४४३/२७	०७२/३/४	१५	३७	५२	१७०	
५६	राष्ट्रिय भु.पु.सैनीक कृषि स.सं.लि	कोहलपुर न.पा. ११	६८२/४३२/१५	०७१/११/६	५	४२	४७	२६०	
५७	स्वर्गद्वारी कृषि सहकारी सं.लि.	कोहलपुर न.पा. ११	६८५/४३५/१८	०७१/१२/४	०	०	११६	५६४	
५८	पूर्णगिरी कृषि सहकारी सं. लि.	कोहलपुर न.पा. ११	६९७/४४६(१)	४/७/२०७२			०		
५९	श्री हाम्रो गौरव कृषि सहकारी सं.लि	कोहलपुर न.पा. ९	७०४/४५३/८	११/३/२०७२	४	२२	२६	२६	
६०	श्री नागेश्वर कृषि सहकारी सं.लि	कोहलपुर न.पा. १०	७०५/४५४/९	११/२१/२०७२	६७	६३	१३०	४८८	
६१	श्री सूर्यमुखी कृषि सहकारी सं.लि	रम्केना ६ हाल कोहलपुर न.पा. ६	४५१/४१	०६६/९/१६	१७५	३५१	५२६	२०७९	
^@	श्री मनकामना कृषि सहकारी सं.लि	कोहलपुर न.पा. २	४७२/६२	०६७/१/६	५८	३०	८८	४७८	
६३	श्री रम्केना साना किसान कृषि स.सं.लि	कोहलपुर न.पा. ६	४८३/७३	०६७/३/२०	८१०	२१३	१०२३	७३४०	
६४	श्री जुनी कृषि सहकारी सं.लि.	कोहलपुर न.पा. २	५५२/३०७/१६	९/२०/२०६८	१९	४१	६०	६०	
६५	नव किसान कृषि सहकारी सं.लि	कोहलपुर न.पा. ३	६०७/३५८/३०	०६९/१०/१७	१५	६५	८०	५१८	
६६	कौशिला नगर कृषि सहकारी सं.लि.	कोहलपुर न.पा. १	६१९/३६९/४२	०७०/१/२९			०		
६७	चौतारी महिला कृषि सहकारी सं.लि	कोहलपुर न.पा. ४	५४१/३९१/११	०७०/९/१६			०		
६८	सयपत्री कृषि सहकारी सं.लि	कोहलपुर न.पा. २	६२०/३७०/४३	२०६९			१२४	३८२	
६९	श्री मिलजुली स्वावलम्बन कृषक बहु.स.सं.लि	वागेश्वरी ७	२/०६२/६३	०६३/१/२५	६७०	१०९	७७९	१७४४	
७०	श्री वागेश्वरी बहु कृषि वजार स.सं.लि	वागेश्वरी २	१४६	०६१/११/६	२३०	५४	२८४	१७७	
७१	खजुरा शित भण्डार सहकारी सं.लि	वागेश्वरी २	५६३/३१५/२७	०६८/१०/२४	२७	१३८	१६५	२५२	
8@	दिप शसक्तीकरण कृषक स. सं.लि.	वागेश्वरी २	५८०/३२५/८३	०६९/४/२१	२००	५	२०५	२१	
७३	पन्चज्योति कृषि सहकारी सं.लि	वागेश्वरी ३	६०३/३५४/२६	०६९/१०/२	३४	१७	५१	५१	
७४	श्री सामुदायिक कृषक स. सं.लि	उठरापुर ८	४६८/५८	०६६/१२/१			०		
७५	माई भगवति कृषि सहकारी सं.लि	उठरापुर १	६५१/४०१/२१	०७०/११/११	६४	११	६५	१३५	
७६	शुभ विहानी कृषि सहकारी सं.लि.	उठरापुर २	६७३/४२३/६	०७१/५/१५	१५	११	२६	२१	
७७	सैयद कृषि सहकारी सं.लि.	उठरापुर ६	६७५/४२५/८	०७१/६/५			०		
७८	श्री एभरेष्ट कृषि सहकारी सं.लि.	बनकटवा ८	३२९/८	०६४/५/१३	२९१	२३७	५२८	३३२८	
७९	श्री विहानी कृषि सहकारी सं.लि.	बनकटवा ९	४४६/३७	०६६/९/१	१५	२२	३७	१०४	
८०	श्री सहयोगी कृषि सहकारी सं.लि.	बनकटवा ७	४५३/४३	०६६/१०/५	२४५	३७	२८२	११४	
८१	श्री जानकी ग्रामीण महिला उत्थान कृषि स.सं.लि	बनकटवा २	४५५/४५	०६६/१०/७	८०	२०	१००	५०	
*@	श्री चाहाना कृषि सहकारी सं.लि.	बनकटवा ७	४६१/५१	०६६/११/१३	१०३	३१६	४१९	५७५	
८३	जनचेतना शसक्तीकरण कृषक स.सं.लि	बनकटवा ४	५८४/३३६/७	०६९/४/२३			०		
८४	लगनशिल साना किसान महिला कृषि स.सं.लि.	बनकटवा ९	६११/३६२/३४	०६९/११/८			१०९४	२४२२	
८५	नयाँ पाईला कृषि सहकारी सं.लि.	बनकटवा ५	६५२/४०२/२२	०७०/११/२०	११	३०	४१	१९७	
८६	सम्भना कृषि सहकारी सं.लि.	बनकटवा ९	६५३/४०३/२३	०७०/११/२२	४४	२०	६४	४९१	
८७	ओजर्जिया कृषि सहकारी सं.लि.	बनकटवा ६	६८८/४३७/२१	०७२/१/१४			०		
८८	ज्योति कृषि सहकारी सं.लि.	टिटिहिरिया ६	५४२/२९४/६	०६८/६/१	९५	६	१०१	१०	
८९	अन्नपूर्ण कृषि सहकारी सं.लि.	टिटिहिरिया २	५७१/३२३/३५	०६९/२/१	२८	५२	८०	४२०	
९०	आत्मनिर्भर कृषि सहकारी सं.लि.	टिटिहिरिया १	५८२/३३४/५	०६९/४/३			०		
९१	महिला साना किसान कृषि स.सं.लि.	टिटिहिरिया १	६१२/३६५/३५	०६९/११/१८			७८९	२५५९	
९२	जय श्री वागेश्वरी कृषि स.सं.लि.	टिटिहिरिया ६	६९०/४३९/२३	०७२/१/१५	१५	२५	४०	२१३	

९३	श्री हातेमालो कृषक बहु.स.सं.लि.	रनियापुर १	२९८/१४	०६३/१०/२९	२२६	१८५	४११	१९२०	
९४	श्री साना किसान कृषि स.सं.लि.	चिसापानी १	२५३/३९	०५९/१/२३	७४८	१२८	८७६	१००८६	
९५	श्री देउराली माछा उत्पादक कृषक स.सं.लि.	चिसापानी ३	४३६/१४	०६६/६/१	४२९	१३४	५६३	३०४५	
९६	चिसापानी कृषि सहकारी सं.लि.	चिसापानी १	५५७/३०९/२१	०६८/९/२९	७२	४०	११२	२८५	
९७	शुद्ध उत्पादन मुलक कृषि स.सं.लि.	चिसापानी ५	६५४/४०४/२४	०७०/११/२६	११	१९	३०	३०	
९८	श्री साना किसान कृषि स.सं.लि.	नौवस्ता २	२४	०५३/१/११			०	११४७५	
९९	श्री अमरज्योति कृषि बहु.स.सं.लि.	नौवस्ता ८	३५६/१२	०६५/९/८	११९	१२४	२४३	२००	
१००	श्री पन्च कोशी कृषि सहकारी सं.लि.	नौवस्ता ७	४६४/५४	०६६/११/१९	२७	४०	६७	११२	
१०१	श्री जैनिथ कृषि सहकारी सं.लि.	नौवस्ता ७	५१४/२६६/२९	०६७/६/२०	७४	५७	१३१	३६३	
१०२	कमलरी कृषि सहकारी सं.लि.	नौवस्ता ६	६७८/४२८/११	०७१/८/१			०		
१०३	घरवगैचा कृषि सहकारी सं.लि.	नौवस्ता २	६८७/४३६/२०	०७१/१२/२३			०		
१०४	सानामा कृषि सहकारी सं.लि.	नौवस्ता ८	६९१/४४०/२४	०७२/१/१५	१०९	९१	२००	२९४१	
१०५	जन उत्पादित कृषि तथा ब्रिज उत्पादन स.सं.लि.	नौवस्ता ७	६९२/४४१/२५	०७२/१	३३	२३	५६	१११	
१०६	श्री नवयुग कृषि सहकारी संस्था लि.	नौवस्ता ६	७०६/४५४/९	०७२/११/२१	३६	४३	७९	९०	
१०७	श्री आदर्श कृषक स.संस्था लि.	सितापुर ६	६०/१६	०५६/२/६	२१	२०६	२२७	९९	
१०८	श्री नवदुर्गा कृषि स.संस्था लि.	सितापुर ३	४४९/३९	०६६/९/८	२३	२७	५०	१२५	
१०९	श्री धनवर्षा कृषि स.संस्था लि.	सितापुर ३	४८२/७२	०६६/३/१५	३२	१६	४८	९६०	
११०	श्री रिमभिम कृषि स.संस्था लि.	सितापुर ८	४९४/२४६/०९	०६७/४/२८	१६	३९	५५	१६५०	
१११	सन्तकट्टी कृषक सहकारी संस्था लि.	सितापुर ७	६२४/३७४/४७	०७०/२/५	४७	२२	६९	३२१	
11@	श्री पुष्प महिला कृषि स.संस्था लि.	सितापुर ३	६२७/३७७/५०	०७०/३/६	१७४	०	१७४	८६	
११३	श्री परिवार कल्याण कृषि स.सं.लि.	सितापुर ४	६३९/३८९/९	०७०/९/७	७	२४	३१	१२९	
११४	श्री अमर कृषि सहकारी सं.लि.	सितापुर	६६६/४१६/३६	०७१/३/२	३६	५४	९०	१४४	
११५	श्री सूर्योदय सामुदायिक कृषि सहकारी सं.लि.	सितापुर ४	६५०/४००/२०	०७०/११/११	२१	३०	५१	६१२	
११६	श्री शिवशक्ति कृषक बहु.स.सं.लि.	राधापुर	३०५/२१	०६४/४/१०	२२५	१७	३९६	९४७	
११७	श्री एकता स्वानुलम्बन कृषक सहकारी संस्था लि.	बेलहरी ५	३/०६२/६३	०६३/१२/२५	३५	६६	१०१	१७	
११८	श्री कृषि सहकारी संस्था लि.	बेलभार ६	४८८/२४०/०३	०६७/४/१२	७	२१	२८	१४	
११९	श्री कैलाश कृषि सहकारी संस्था लि.	बेलभार २	५२८/२८०/४३	०६७/१२/८	११०	१०७	२१७	१९३	
1@	उज्वल कृषि सहकारी संस्था लि.	बेलभार ५	६४७/३९७/१७	०७०/११/४	२३	६	२९	१०२	
1@	श्री साइगाँउ कृषि स.संस्था लि.	साइगाँउ ४	४६६/५६	०६६/१२/१			०		
१२२	श्री कृष्ण कृषक सहकारी संस्था लि.	हिरमिनिया ४	४४०/२८	०६६/७/२७	७	६२	६९	४६	
1@#	श्री बकौली कृषक स.संस्था लि.	हिरमिनिया ५	५१५/२६७/३०	०६७/६/२१	१३	२२	३५	८७	
1@S	श्री बन्दीपूर्वा कृषि स.संस्था लि.	हिरमिनिया ४	६६१/४११/३१	०७०/१२/२८	०	२५	२५	१२	
1@%	महालक्ष्मी महिला कृषि स.संस्था लि.	खासकुम्मा २	५२०/२७२/३५	०६७/८/२७	२५८	०	२५८	२६	
1@^	श्री साना किसान कृषि स.सं.लि.	पुरैनी	७६	०६२/२/२४	१५९	१७	३३०	२९७९	
1@&	श्री नहरपुर्वा कृषि स.संस्था लि.	पुरैनी २	५४१/२९३	०६८/५/२८	१	२५	२६	३	
1@*	श्री कान्तिपोखरी कृषि स.संस्था लि.	पुरैनी २	५५०/३०२/१३	०६८/९/०१	१२	३७	४९	७३	
1@	श्री कोपिला महिला कृषि स.सं.लि.	पुरैनी २	६२३/३७३/४६	०७०/१/२९	२२५	०	२२५	९१	
१३०	श्री साना किसान कृषि स.सं.लि.	कम्दी २	२७६/१६	०६०/३/३			९३५	७६५४	
१३१	श्री कम्दी कृषक सहकारी संस्था लि.	कम्दी २	४५८/४८	०६६/१०/१५	१	२७	२८	१४	
1#@	ज्ञान कृषि सहकारी संस्था लि.	कम्दी ४	४९३/२४५/८	०६७/४/२७			०		
१३३	सैरही देवी कृषि सहकारी संस्था लि.	कम्दी ४	५०३/२५५/१८	०६७/५/७	२७	७	३४	३	
१३४	श्री रामजानकी कृषि स.संस्था लि.	गनापुर २	४५०/४०	०६७/९/९	२	२६	२८	२०	
१३५	श्री आपसी मेलमिलाप कृषि सहकारी सं.लि.	गनापुर ७	४९९/२५१/१४	०६७/५/१			२६१	१४८२	
१३६	श्री समाज जागरण कृषक स.सं.लि.	गनापुर ४	५१८/२७०/३३	०६७/७/१२	१	२६	२८	३०	
१३७	श्री सफल कृषि सहकारी संस्था लि.	गनापुर २	६६५/४१५/३५	०७१/२/३०	२५	६५	९०	२५७	
१३८	श्री जनहित त्रिवेणी कृषि स.सं.लि.	शमसेरगंज ७	४४२/३२	०६६/८/८	९२७	४३७	१३६४	१२८२	
१३९	दिगो कृषि सहकारी संस्था लि.	शमसेरगंज ७	५०४/२५६/१९	०६७/६/१	२११	२७६	४८७	२३०१	
१४०	जुनतारा सशक्तिकरण कृषक सहकारी सं.लि.	शमसेरगंज ७	५९५/३४६/१८	०६९/६/२२			०		
१४१	श्री साना किसान कृषि स.सं.लि.	महादेवपुरी ७	२१	०५२/११/२८	१०५६	३४२	१३९८	१२४७०	
१४२	श्री परोपकार कृषि स.संस्था लि.	महादेवपुरी ७	४३०/१८	०६६/६/६	२४	७३	९७	२५००	

१४३	महादेवपुरी कृषि सहकारी संस्था लि.	महादेवपुरी ७	६७०/४२०/३	०७/४/२७			०	४८४	
१४४	श्री साना किसान कृषि सहकारी सं.लि.कचनापुर	कचनापुर ८	४४	०५५/३/८			०		
१४५	मुक्त कमलरी सर्वाधिकरण कृषि सहकारी सं.लि.	कचनापुर	६३७/३८६/७	०७०/८/११	६३	१०	७३		
१४६	हरलाफांटा कृषि सहकारी सं.लि.	कचनापुर ७	६६४/४१४/३४	०७/१/१९	३३	३२	६५	१३७	
१४७	गौशाला कृषि सहकारी सं.लि.	कचनापुर ७	६८३/४३३/१६	०७/११/८		५०	१२८	१३७	
१४८	सिद्धेश्वर कृषक सहकारी संस्था लि.	फतेपुर ८	४९८/२५०/१३	०६७/५/१	१६८	१७	३३९	२१४८	
१४९	साकार कृषि सहकारी संस्था लि.	फतेपुर ९	५४७/२९९/११	०६८/८/७	९०७	८९२	१७९९	५२२३	
१५०	जनउदार कृषि सहकारी संस्था लि.	फतेपुर ८	५७९/३३१/२	०६९/४/२१	२	२७	२९	२९	
१५१	राप्ती पीडित कृषि स.संस्था लि.	फतेपुर ८	६४६/३९६/१६	०७०/१०/२०	५१	१८	६९		
१५२	प्रभा कृषि सहकारी संस्था लि.	फतेपुर ८	६७६/४२६/९	०७/६/६	२२	६७	८९	९६५	
१५३	श्री कृषक उपकार बहु.संस्था लि.	वेतहनी ५	२७९/२	०६३/१/३०	४	३२	३६	३६	
१५४	श्री राप्ती किसान स.संस्था लि.	वेतहनी ८	४२४/१२	०६६/६/१	५	२१	२६	१३	
१५५	श्री उऐरावति कृषि स.संस्था लि.	वेतहनी ५	४५९/५९	०६६/१०/८	२५	७८	१०३	१०	
१५६	किसान कृषि सहकारी संस्था लि.	वेतहनी १	४९१/२४३/०६	०६७/४/२१	३	२३	२६	३	
१५७	सत्यचण्डी कृषि सहकारी संस्था लि.	वेतहनी ५	५०९/२६१/२४	०६७/६/७	९	१८	२७	१३	
१५८	अम्बे कृषि सहकारी संस्था लि.	वेतहनी ७	५४५/२९७/९	०६८/७/२३	१३	२२	३५	१७	
१५९	बालापुर काला कृषि स.संस्था लि.	कालाफांटा ६	४३१/१९	०६६/७/४			०		
१६०	श्री कन्येश्वरी कृषक बहु.सं.लि.	विनौना ७	३२६/३७	३/२९/२०६४	२९०	३१८	६०८	४१६	
१६१	द्विदिवहीनी एकता कृषि स.सं.लि.	विनौना ६	५३६/२८८/५१	३/९/२०६८	१८१	२३	२०४		
१६२	श्री भुवर भवानी कृषक बहु.संस्था लि.	वैजापुर ५	३२८/७	०६४/५/३	१७३	३५५	५२८	७४५	
१६३	श्री सुनारी कृषि सहकारी संस्था लि.	वैजापुर ४	७०१/४०५(५)	०७२/१०/१०	८७	७	१५८	२०७	
१६४	श्री गणपति कृषक स.संस्था लि.	गंगापुर	४०९/६३	०६६/२/१९			०		
१६५	जगन्नाथी महिला कृषि सहकारी संस्था लि.	मटेहिया ५	५१३/२६५/२८	०६७/६/२०	२६	०	२६		
१६६	गणेश कृषि सहकारी संस्था लि.	मटेहिया ५	५२१/२७३/३६	०६८/९/२९	१३	५३	६६		
१६७	तपसि कृषि सहकारी संस्था लि.	मटेहिया ८	५५३/३०५/१७	०६८/९/२२९	१८	५४	७२		
१६८	श्री नुरनगर कृषि स.संस्था लि.	लक्ष्मणपुर ८	४१८/६	०६६/५/२५			०		
१६९	सिद्धिकी कृषि सहकारी संस्था लि.	लक्ष्मणपुर ५	५९६/३४७/१९	०६९/६/२२	९	१६	२५		
१७०	श्री खान कृषि सहकारी संस्था लि.	नरैनापुर ३	४२१/९	०६६/५/२५			०		
१७१	श्री डुडुवा कृषि सहकारी संस्था लि.	वनकट्टी ८	४३६/२४	०६६/७/१९	८	२६	३४		
१७२	श्री जनमूर्खी कृषक स.संस्था लि.	वनकट्टी ५	४४०/२९	०६६/८/८	४	२३	२७		
१७३	अभ्युदय कृषि सहकारी संस्था लि.	वनकट्टी ६	६३५/३८५/५	०७०/७/२०		५७	५७	५७	
१७४	संदुराभारी कृषि सहकारी संस्था लि.	होलिया ९	४३३/२१	०६६/७/१०	५	३१	३६	७	

३.१५ आ.ब. ०७६/७७ को वार्षिक अवधिमा वाली ढाकेको क्षेत्रफल तथा उत्पादनविवरण (बाँके)

क्र.सं.	वालीको नाम	आ.ब. २०७५/७६			आ.ब. २०७६/७७		
		क्षेत्रफल (हे)	उत्पादन (मे.ट.)	उत्पादकत्व	क्षेत्रफल (हे)	उत्पादन (मे.ट.)	उत्पादकत्व
१	धान	३६५००	१४६००	४	३६५००	१२४१००	३.४
१.१	चैते						
१.२	बर्षे	३६५००	१४६००	४	३६५००	१२४१००	३.४
१.३	घैया						
२	गहुँ	१९१६०	५७४८०	३	२९०७६	५९०१३	२.८
३	मकै	१३२००	३३०१२	२.५	१२४६०	३५५३०	२.९
३.१	हिउदे	०	०	०	६०	१८०	३
३.२	वसन्ते	२४००	७२००	३	२९००	११६००	४

३.३	वर्ष	१०८००	२५८१२	२.४	९५००	२३७५०	२.५
१०	दलहन (१०.१ देखि १०.१४ सम्मको एकमुष्ट)	१६५२५	१६१९७	०.९८	१४७२०	६९९७	०.४७
१०.१	मुसुरो	११६००	१०४४०	०.९	९८००	३९२०	०.४
१०.२	चना	१५५०	१३९५	०.९	१५००	६००	०.४
१०.३	मास	२५०	२५०	१	२७५	२७५	१
१०.४	भटमास						
१०.५	गहत						
१०.६	रहर	२४००	२६४०	१.१	२४००	९३६	०.३९
१०.७	केराउ	२५०	३२५	१.३	२५०	९५	०.३८
१०.८	राजमा						
१०.९	मस्याड						
१०.१	मुग	२००	३५०	१.७५	२२०	३७४	१.७
१०.११	सिल्टुङ्ग						
१०.१२	बोडी	१९५	२९३	१.५	१९५	२९३	१.५
१०.१३	सिमी	८०	५०४	६.३	८०	५०४	६.३
११	तेलहन(११.१देखि ११.८ सम्मको एकमुष्ट)	८३८०	७९८३	०.९५	८३१०	६१४५	०.७४
११.१	तोरि	६८००	५९८४	०.८८	६८००	४२१६	०.६२
११.२	सस्यु/रायो	२८	२८	१	३०	२१	०.७
११.३	तिल	४००	२६०	०.६५	४००	२६०	२.६५
११.४	आलस	८०	५४	०.६८	७०	४२	०.६
११.५	वदाम	९८७	१५८९	१.६१	९८०	१५७८	१.६१
११.६	झुसेतिल	०	०	०	२०	२०	१
११.७	सूर्यमुखी	८५	६८	०.८	१०	८	०.८
१२	उखु	६०	२१००	३५	६०	२१००	३५
१३	कपास	२७	३८	१.४	५	५	१
१४	आलु	२८७५	३४५००	१२	२८७५	१७२५०	६
१४.१	वर्ष						
१४.२	हिउदे	२८७५	३४५००	१२	२८७५	१७२५०	६
१६	तरकारी	७६५०	९९०८२	१३	८०५०	९५८५०	१२
१६.१	हिउदे	४२५०	५९५००	१४	४२५०	५१०००	१२
१६.२	वर्ष	१७४०	१९६६२	११.३	१५००	१७२५०	११.५
१६.३	वैमौसमी/वशन्ते	१६६०	१९९२०	१२	२३००	२७६००	१२

१७	तरकारीबीउ						
१८	फलफुल						
	कूलक्षेत्रफल	११९०			११७५		
	उत्पादनशिल	९५९	४९८३	५	१००९	५३५६	५
१८.४	आँप						
	जम्माक्षेत्रफल	९५५			९५५		
	उत्पादनशिल	७५०	३३७५	५	७८०	३५१०	४.५
१८.५	लिचि						
	जम्माक्षेत्रफल	३८			३८		
	उत्पादनशिल	३५	१५६	५	३५	१९२.५	५.५
१८.६	केरा						
	जम्मा क्षेत्रफल	८५			९५		
	उत्पादनशिल	७५	८२५	११	८०	१३६०	१७
१८.७	अनार						
	जम्मा क्षेत्रफल	१०			१०		
	उत्पादनशिल	८	४४	५.५	८	४८	६
१८.८	अम्वा						
	जम्माक्षेत्रफल	३५			३५		
	उत्पादनशिल	३०	१६८	६	३५	२४५	७
१८.९	कागती						
	जम्माक्षेत्रफल	३०			४०		
	उत्पादनशिलक्षेत्रफल	२५	१२५	५	३५	१९३	६
१८.१	रुखकटहर						
	जम्मा क्षेत्रफल	३७			३७		
	उत्पादनशिलक्षेत्रफल	३६	२८८	८	३६	२८८	८
२०	मसलावाली	१८४८	८११६	४.३९	१८९८	१०२५७.६	५.४
२०.१	अदुवा	२१	१२६	६	२१	१२६	६
२०.२	बेसार	१२०	५९०	५	१२०	९६०	८
२०.३	लसुन	१५५	१०५४	७	१५५	१११६	७.२
२०.४	खुसीनी	८५०	१४४५	१.७	८५०	१७००	२
२०.५	प्याज	५६०	४६६०	९	६१०	६१००	१०
२०.६	धनिया	१४२	२४१	१.७	१४२	२५५.६	१.८
२०.७	अलेची						
२१	मौरि (घार)/मह	२०००	८	०.००४	२०००	१०	०.००५
२२	कन्नेच्याउ (डल्ला)	२५००	८.२	०.००४	७००००	२८०	०.००४

३.१६ खाद्य वासलात २०७५/०७६ बाँके

क्र.स.	बाली	बाली लागेको क्षेत्रफल	उत्पादन	क्षति	कुल उपलब्धता	आवश्यक बीउ दर	बीउ दर के.जी./हे.	बिउको परिमाण	बाँकी उपलब्ध खाद्यान्न	प्रशोधित खाद्यान्न प्रतिशत	उपलब्ध प्रशोधित खाद्यान्न	खाद्यान्न प्रशोधन पश्चात क्षती	कुल उपलब्ध खाद्यान्न
१	धान	३६५००	१४६०००	१०	१३१४००	३६५००	५०	१८२५	१२९५७५	६३	८१६३२	१.७५	८०२०३.६९
२	मकै	१३२००	३३०१२	१०	२९७१०.८	११५००	२०	२३०	२९४८१	९७	२८५९६	१	२८३१०.४१
३	गहुँ	१९१६०	५७४८०	१०	५१७३२	१९५००	१००	१९५०	४९७८२	९६	४७७९१	१	४७३१२.८१
	जम्मा उपलब्ध खाद्यान्न												१५५८२६.९
	पशु आहारामा प्रयोग												१९८००
	बाँकी उपलब्ध खाद्यान्न												१३६०२६.९
प्रति व्यक्ति १८१ के.जी.का दरले कुल आवश्यक खाद्यान्न मे.ट. (जनसंख्या ५५३७१०) :													
कुल बचत खाद्यान्न													

जिल्लाको अनुमानित जनसंख्या :													५८०८३३
बाँकेको वार्षिक जनसंख्या वृद्धि दर													२.४२
प्रति व्यक्ति १८१ के.जी.का दरले कुल आवश्यक खाद्यान्न मे.ट. :													१०५१३०.७७
उपलब्ध उपभोग्य खाद्यान्न मे.ट. :													१३६०२६.९१
जिल्लाको जम्मा बचत/मे.ट. :													३०८९६.१४
प्रति व्यक्ति बचत खाद्यान्न के.जी.मा :													०.०५

खण्ड ग : जिल्लागत प्रोफाइल

जिल्ला: बर्दिया

४.१ जिल्लाको संक्षिप्त परिचय :

मध्य पश्चिमाञ्चल विकास क्षेत्र अन्तर्गत भेरी अञ्चलमा पर्ने बर्दिया जिल्ला खाद्यान्नको भण्डार भनेर चिनिने जिल्ला हो। सन १८१६मा नेपालको सुगौली सन्धि भई नेपालले आफ्नो भू-भागको एक तिहाई क्षेत्रफल गुमाउनु परेकोमा सन १८६० मा सुगौली सन्धिमा गुमाएको भू-भाग मध्ये पश्चिम नेपालका केही भू-भाग फिर्ता पाएको थियो। तिनै फिर्ता भएका भू-खण्डहरू मध्ये नयाँ मूलुकको रूपमा परिचित जिल्ला बर्दिया हो। बर्दिया जिल्लाको माटो धेरै उर्वर छ र अन्नको भण्डारण भनेर चिनिने यस जिल्लामा ८० प्रतिशत भन्दा बढी कृषक कृषि पेशामा आधारीत छन्। आ.व.२०७२/०७३ मा यस जिल्लाको कूल जनसंख्या ४४६०४४ रहेको छ (राष्ट्रिय जनगणना २०६८ को जनसंख्या ४२६९४६ लाई १.१ प्रतिशत वृद्धिदरले प्रक्षेपण गर्दा)। प्रति वर्ष प्रति व्यक्ति १८१ के.जी.को दरले आवश्यक उपभोग योग्य खाद्यान्न (चामल, गहु, मकै) १५३७२१ मे.टन उपलब्ध भई जिल्लामा कूल उपभोग योग्य खाद्यान्न मध्ये ६४५८६.३ मे.टन खाद्यान्न अर्थात ४२.०१ प्रतिशत बचत हुन्छ।

कृषि जन्य उत्पादनको दृष्टिकोणले खाद्यान्न मात्र नभएर आलु तरकारी र दलहन एवं तेलहन बालीमा पनि यो जिल्ला अगाडि छ भने ७० हेक्टर भन्दा बढी जलाशय क्षेत्रफल रहेको बढैया ताल र आसपासमा रहेका सोर हवा एवं मैनापोखर र बगनाह गा.वि.स माछा उत्पादनका लागि नमूना क्षेत्र बनेका छन्। संघियतामा जानु पूर्व जिल्ला कृषि विकास कार्यालयले संचालित गर्ने कार्यक्रम मध्ये प्राथमिकतामा रहेका पकेट प्याकेज कार्यक्रमको रूपमा सञ्चालन भएका कार्यक्रमहरूको प्रभावले गर्दा यो जिल्लाबाट वर्षेनी ११०० मे.टन भन्दा बढी माछा उत्पादन भई १० करोड भन्दा बढी आमदानी माछा बिक्रि बितरणबाट कृषकले लिईरहेका छन् भने बीउ तथा खायन आलुमा जिल्ला आत्म निर्भरको नजिक पुगेको छ। कोहलपुरमा निर्माण गरिएको ४००० मे.टन क्षमताको भेरी शीत भण्डारमा ठुलो मात्रामा बर्दियाको बीउआलु भण्डारण हुने गरेको छ। हाल साना तथा मझौला कृषक आयस्तर अभिवृद्धि आयोजनाको पुरक आर्थिक सहयोगमा बढैयाताल गाउपालिका वार्ड नं ८ मा निर्माण गरिएको २००० मे टन क्षमताको तिलक नारायण शित भण्डारले यस जिल्लामा उत्पादित आलु र केहि अन्य कृषि उपज भण्डारको आवश्यकता लाई धेरै हद सम्म संबोधन गरेको छ। बारबर्दिया नगरपालिका पदनाहामा स्थापित बुढान कृषि सहकारी संस्था र राजापुर नगरपालिकामा स्थापित गणेशबाबा कृषि समूह बीउ उपलब्ध गराउने स्रोत केन्द्रको रूपमा स्थापित भएका छन्। यसै गरी मौसमी तथा बेमौसमी ताजा तरकारी उत्पादन कार्यक्रम पनि जिल्लामासंचालित रहेको छ। यसरी कृषि ज्ञान केन्द्र मार्फत उत्पादन भई रहेका माछा, आलु, खाद्यान्न बीउ, तरकारी तथा परवल यस जिल्लालाई चिनाउने कृषि उपज हुन भन्दा अत्युक्ति नहोला। हाल यि कृषि उपजहरू जिल्ला बाहिर पनि निकसि हुने गरेका छन्।

गर्मी मौसममा अति गर्मी र जाडो मौसममा अति जाडो हुने यस जिल्लाको जलवायुको विशेषता नै रहेको छ। बबई नदी र कर्णाली नदीको पानीले सिंचित हुने यस पुण्य भुमिमा बढैया ताल, ठाकुर बाबा मन्दिर, बर्दिया राष्ट्रिय निकुञ्ज र खैरापुरमा अवस्थित कृष्णसार क्षेत्र पर्यटकहरूको मुख्य आकर्षक केन्द्र भएकोले वर्षेनी हजारौं स्वदेशी तथा विदेशी पर्यटकहरू दृष्यावलोकन गर्नको लागि यहाँ आउने गर्दछन्।

जिल्लाको भौगोलिक अवस्था लगायत अन्य सूचना मूलक जानकारीको बारेमा पाठक बृन्दमा अभि बढी प्रष्ट पार्नका लागि सूचनामूलक सूचकहरूलाई निम्नानुसार प्रस्तुत गर्ने जमर्को गरिएको छ।

४.२ भौगोलिक अवस्थिति :

कूल क्षेत्रफल २०२५ वर्ग कि.मी., देशान्तर ८१०३ देखि ८१० ४१, आक्षांस २८०७ देखि २८०३९ शिवालिक क्षेत्र (३१.२३%) तराई क्षेत्र (६८.७६%), समुन्द्र सतहदेखि उचाई १३८ मि. (गुलरिया) अधिकतम् उचाई १२७९ मि. चेपाङ्ग गाउँ ।

४.३ सीमाना :

यस जिल्लाको सीमाना संबन्धी अध्ययन गर्दा पूर्वमा बाँके (मान नदी) पश्चिममा कैलाली (कर्णाली नदी) उत्तर मा सुर्खेत तथा सल्यान र दक्षिणमा उत्तरप्रदेश भारत पर्दछ ।

४.४ प्रशासकीय विभाजन :

मध्य पश्चिमाञ्चल विकास क्षेत्र अन्तर्गत भेरी अञ्चलमा पर्ने यस जिल्लाको सदरमुकाम गुलरियामा पर्दछ भने जिल्लामा ६ नगरपालिका, २ गा.पा, १३ वटा ईलाका तथा ४ वटा संसदीय निर्वाचन क्षेत्र रहेका छन् ।

४.५ जनसंख्या (रा.ज.ग. २०६८) :

४.५.१ जनसंख्या :

कुल जनसंख्या	:	४२६९४६
महिला	:	२२१५८० (५१.९%)
पुरुष	:	२०५०९६ (४८.१%)
घरधुरी संख्या	:	७९१९७
परिवार संख्या	:	८४२०७
औसत परिवार	:	५.०७
जनघनत्व (प्र.वर्ग.कि.मि.)	:	२११
वार्षिक जनसंख्या वृद्धिदर	:	१.१%

४.६ धर्म :

हिन्दु	:	९४.१७
इस्लाम	:	२.६
बौद्ध	:	१.०१
क्रिस्चियान	:	२.२
किरात	:	०.०१
प्रकृति	:	०.०१
बहाइ	:	०.०१
अन्य	:	०.०३

४.७ कृषि कार्यमा भू-उपयोग तथा माटो

४.७.१ भू-उपयोग :

कूल क्षेत्रफल	:	२०२५०० हेक्टर
खेती योग्य जमिन	:	७५००० हे.
खेती गरिएको जमिन	:	६०१०० हे.
बनजंगल	:	१३७०० हे.

चरन क्षेत्रफल : ९०० हे.
 नदीनाला : १४९०० हे.
 बर्दिया राष्ट्रिय निकुञ्ज : ९८००० हे.

४.८ माटो :

सि.नं.	माटोको प्रकार	ओगटेको क्षेत्र
१	पाँगो कालो र दोमट	राजापुर
२	दोमट र कालोमाटो	उत्तर क्षेत्र वन जंगलले ढाकिएको र हालै आवाद गरिएको
३	बलौटे दोमट	दक्षिणी क्षेत्र

४.९ जमिनको भिरालोपन : २० प्रतिशत भन्दा कम :

४.१०.१ जलवायु तथा वर्षा :

४.१०.२ हावापानीको प्रकार :

- क) गर्मी, सुख्खा उपोष्ण हावापानी
 ख) न्यानो खुख्खा उपोष्ण हावापानी
 ग) न्यानो आद्र शीतोष्ण हावापानी

४.१० प्रमुख नदीनाला तालहरू :

प्रमुख नदीहरू : कर्णाली, भेरी, बबई, मानखोला
 बढैया ताल : ७० हे. (सोरहवा-३)
 लक्ष्मणा ताल : ३ हे. (डेउढकला)
 भग्यैया ताल : १ हे. (ढोढरी)
 सीमाताल : ५ हे. (सोरहवा-७)
 मानपुरटपरा ताल : २० हे. (मानपुरटपरा)
 दनुवा ताल : १.५ हे. (ब.रा.नि भित्र पर्ने)

४.११ धार्मिक तथा पर्यटकीय स्थल :

४.११.१ जिल्ला भित्रका धार्मिक तथा पर्यटकीय दृष्टिले महत्वपूर्ण स्थलहरूको विवरण :

क्र.सं.	पर्यटकीय स्थलका नाम	स्थान	विशेषता वा प्रसिद्धिको कारण
१	ब.रा.नि	ठाकुरद्वारा	हात्ती, गैडा लगायतका जनावरहरु हेर्न पाइन
२	बढैया ताल	सोरहवा	७० हे. को एउटै ताल
३	कर्णाली पुल	चिसापानी	उत्कृष्ट पुल
४	गेरुवा पुल	खैरीचन्दनपुर	नेपालमै लामो
५	कृष्णसार क्षेत्र	खैरापुर (गु.न.पा.)	दुर्लभ बन्य जन्तु
६	चेपाङ गाउँ	बेलवा	जिल्लाको अग्लो पहाड

४.११.२ जिल्लामा दर्ता भएका कृषि फर्महरूको विवरण :

क्र.सं.	फर्मको किसिम	फर्मको नाम	प्रोप्राइटरको नाम	ठेगाना	फोन नं.	दर्ता		वर्ष	लगानी अबसर		कै
						नम्बर	वर्ष		पूँजी (हजारमा)	रोजगारी	
१.	कृषि नर्सरी	मोहम्मद नर्सरी	अतिक अहमद	गू.न.पा.८	४२०१७१	२६७/१००	२०६६ चैत्र	१००	४		
२.	कृषि नर्सरी	हरियाली नर्सरी उद्योग	सूर्य ब. थारु	डेउडाकला-७		२५३७/३७७	२०६५ चैत्र	९९	५		
३.	कृषि नर्सरी	आभाष नर्सरी उद्योग	कल्पना ज्ञवाली	गू.न.पा.-७	९८४८०२०३२८	२५०३/३४३	२०६५ पौष	२७५	३		
४.	कृषि नर्सरी	मानवन नर्सरी उद्योग	लिला राना	गू.न.पा. ७	९७५८०००२४४	७८/१७१७	२०६० जेष्ठ	५००	६		
५.	कृषि नर्सरी	प्रेम नर्सरी उद्योग	राम प्रसाद थारु	राजापुर ४		२५४२/३८२	२०६६ वैशाख	९५	३		
६.	कृषि नर्सरी	नमस्ते नर्सरी	दिपक कुमार टमाटा	जमुनी ८	९८४८०३०२०४१	१०७/२६७	२०६६ चैत्र	१००	५		
७.	तरकारी तथा फलफुल	संगम व्या.कृषि फार्म	शम्भु प्रसाद अधिकारी	गू.न.पा.-७	९७४८००४४२३	२६७०/१०६	२०६६ चैत्र	३००	४		
८.	मत्स्य	ओम मत्स्य पालन केन्द्र	शेरबहादुर हमाल	राजापुर १		२६०४/३९	२०६६ कार्तिक	७००	३		
९.	कृषि फार्म	आनन्द कृषि फार्म	काशिराम गोडिया	गू.न.पा.४	९८४८०८२७५५	३००२/९९	२०६७ चैत्र	५००	५		
१०.	कृषि फार्म	पुजा कृषि फार्म प्रा.लि.	प्रदिप खड्का	वगनाह ६		३०००/९७	२०६७ चैत्र	३००	१२		
११.	मह तथा मोरी	पराजुली वि. कन्सर्न	रामजी पराजुली	गू.न.पा. ८	९७४८००१२६२	२४३०/३०	२०६७ आश्विन	१००	२		
१२.	जडिबुटी	बर्दिशा जडिबुटी उद्योग	पुस्कर विश्वकर्मा	गू.न.पा. ७	०८४४२०८७२	२७१२/१०	२०६७श्रावण	१००	५		
१३.	जडिबुटी	प्रगति जडिबुटी उद्योग	रजमान चौधरी	मोतिपुर २		२२/२८४४	२०६८ भाद्र	१००			
१४.	मत्स्य	अनाल मत्स्य पालन केन्द्र	टंकनाथ खनाल	मोतिपुर ७	८१६९०८००	४२/२८६४	२०६८ आश्विन	२५००	६		
१५.	कृषि फार्म	फ्रिडम कृषि फार्म	विष्णु पौडेल	धधवार १	९८४८०८७०७९	६३/२८८५	२०६८ मार्ग	२५००	१२		

१६.	कृषि तथा पशु	डि.के. एण्ड एमस मत्स्य तथा पशु फार्म	दिपक राज कडेल	जमुनी ८	१८४५०२६७६६	८८/२९१०	२०६८ मार्ग	१०००	७
१७.	मत्स्य	अमर मत्स्य फार्म	सिताराम थारु	सोरहवा ३	१८४८०२७५१६	१३८/२९६०	२०६९ वैशाख	१०००	५
१८.	तरकारी तथा फलफुल	एल.डि. बागवानी	स्मृत सुन्दर शर्मा	मोतिपुर ८	१८४९९२०१६१	६५/१५११	२०६९ माघ	३००	६
१९.	मत्स्य	लल्लु मत्स्य फार्म	लल्लुराम थारु	सोरहवा ३	१८४८१३१४२७	१२०/१५५६	२०७० वैशाख	५००	४
२०.	मत्स्य	शाह मत्स्य फार्म	राम प्यारी साहु	सोरहवा २	१८१४५६७०१५	१७/१५०९	२०७० श्रावण	४९५	३
२१.	मत्स्य	आचार्य मत्स्य फार्म	हुमाकान्त आचार्य	सोरहवा ५	१८४८१८९३५६	४१/१६०३	२०७० भाद्र		
२२.	मौरी पालन	बसुन्धरा मौरी फार्म	सिंह बहादुर शाही	वेलवा ५	१८१२५०७७८८	७३/१६३५	२०७० मार्ग		
२३.	मत्स्य	आदर्श मत्स्य फार्म	गोलाराम थारु	सोरहवा २	१८४८१०३६९२	९९/१५६१	२०७० पूस	३००	२
२४.	मत्स्य	पौडेल माछापालन फार्म	नन्दलाल पौडेल	गू.न.पा.-२	१८४८०५९५२२	१३६/१६९७	२०७० फाल्गुण	३००	२
२५.	मत्स्य	विवेक मत्स्य फार्म	मिनराज पौनी	सोरहवा २	१८४८२३७७५१	९८/१५६०		५००	२

४.१२ जिल्लामा रहेका बीउ उत्पादकहरुको विवरण

सि.नं.	बीउ उत्पादक समूह/सहकारी/कम्पनीको नाम	ठेगाना	बीउ उत्पादन गरिने बालीहरु	जम्मा उत्पादन परिमाण (मे.टन)	सम्पर्क ब्याक्ति	सम्पर्क नम्बर	कैफियत
१	बुढान कृषि सहकारी संस्था लि.	बाराबर्दिया ५ बर्दिया	धान, गहुं र मकै	२५०	नवराज सुवेदी	९८५८०२ ४८६२	
२	गणेश बाबा कृषक समूह	राजापुर ८ बर्दिया	धान र गहुं	३००	शर्मा चौधरी	९८६८१० ६५५५	
३	साना सिंचाई कृषि स.स.लि.	कालीका बढैयाताल ८ बर्दिया	धान, गहुं र मकै	१४	हरि अधिकारी	९८५८०२ २७७०	
४	साना सिंचाई कृषि स.स.लि.	ताराताल मधुवन ७ बर्दिया	धान गहुं	४	डम्मर के.सी.	९८५८०४ ०२३७	
५	साना किसान सहकारी संस्था लिमिटेड	मैनापोखर बढैयाताल ६ बर्दिया	धान, गहुं	१०	माया पोखरेल	९८५८०२ ७०१३	
६	साना किसान सहकारी संस्था लिमिटेड	सानोश्री मधुवन ८ बर्दिया	धान गहुं र मुसुरो	१८	दयाराम तिवारी	९८४८०३ ४५८०	
७	दूर्ध कालिन कृषि स.स.लि.		धान गहुं र मुसुरो	३.६	सृनिता चौधरी	९८१२५२ ४३२३	

४.१३ एग्रीभेटको विवरण

बर्दिया जिल्लामा आचार्य एग्रीभेटका प्राप्राइटर श्री राम प्रसाद आचार्यको संयोजकत्वमा जिल्ला स्तरीय एग्रीभेट व्यवसायी संघ गडन भएको छ । जिल्ला कृषि विकास कार्यालयबाट प्रमाण-पत्र लिई सक्रिय रूपमा कृषिजन्य पसल संचालित व्यवसायी र पसलको नामावली यसप्रकार छ ।

क्र.सं.	प्रोप्राइटरको नाम	पसलको नाम	ठेगाना	सम्पर्क नं.
१	श्री राम प्रसाद आचार्य	श्री आचार्य एगो ट्रेडर्स	गुलरिया	०८४४२०८३४
२	श्री कृष्ण चौधरी	श्री कृष्ण एगोभेट	गुलरिया	०८४४२०५६९
३	श्री राजेश राना	रचना एगोभेट सेन्टर	गुलरिया	०८४४२०८९७
४	श्री वैजनाथ थारु	सरस्वती एगोभेट सेन्टर	गुलरिया	
५	श्री विष्णु गौतम	गौतम एगोभेट सेन्टर	गुलरिया	
६	श्री प्रम कुमारी रिजाल	रिजाल एगोभेट	खैरापुर गुलरिया	
७	श्री लोक राज पाण्डे	एभरेष्ट एगोभेट	सानोश्री	०८४४४०९२७
८	श्री भक्त बहादुर कार्की	जयलक्ष्मी एगोभेट	सानोश्री	०८४४४०३२४
९	श्री सागर चौधरी	सागर एगोभेट	सानोश्री	
१०	श्री शिव गौतम	अधिकारी एगोभेट	सानोश्री	०८४४४०००७
११	श्री मधु पौडेल	आशिष कृषि भेट सेवा	सानोश्री	
१२	श्री दशरथ थारु	जनज्योती एगोभेट	बाँसगढी	९७४८००५५६३
१३	श्री भक्तीराम भुसाल	भुसाल एगोभेट	भुरीगाउँ	
१४	श्री सोलु चौधरी	सोलु एगोभेट	ठाकुरद्वारा	
१५	श्री शिव ढकाल	ढकाल एगोभेट सेन्टर	ओराली बजार	
१६	श्री नेव बहादुर बस्नेत	किशुन एगोभेट	भुरी गाउँ	
१७	श्री केशव पौडेल	पौडेल एगोभेट	मगरागढी	
१८	श्री ओम शर्मा काफ्ले	जन सेवा कृषि सामाग्री पसल	मगरागढी	९७५८०००९३९
१९	श्री गोंसाई चौधरी	सदा शिव एगोभेट	मगरागढी	९८४८९८७७५
२०	श्री टिकाराम अर्याल	अर्याल एगोभेट	मगरागढी	
२१	श्री सुर्य चौधरी	सुर्य भेट सेन्टर	मगरागढी	९७४८०९२५४९
२२	श्री शिव दत्त भट्टराई	पवित्र एगोभेट सेन्टर	धधवार कर्तनिया	
२३	श्री विश्वेश्वर काफ्ले	काफ्ले मलखाद भण्डार	बाँसगढी	
२४	श्री बालकृष्ण चौधरी	विनोद भेट सेन्टर	बाँसगढी	९८४८०२५२३९
२५	श्री नव राज श्रेष्ठ	श्रेष्ठ एगोभेट सेन्टर	बाँसगढी	९८४८९८३५९५
२६	श्री सन्तोष भट्टराई	भट्टराई एगोभेट सेन्टर	लक्ष्मणा	
२७	श्री रामद्विन चौधरी	चौधरी एगोभेट सेन्टर	मैनापोखर	९८४८०२९५९९
२८	श्री जोखन चौधरी	मिलन एगोभेट सेन्टर	मैनापोखर	९८४८०२२७२३
२९	श्री भेष बहादुर त्रिपाठी	ओम शान्ती एगोभेट	मौनापोखर	
३०	श्री विक्रम सुवेदी	सुवेदी एगोभेट सेन्टर	कालिका	
३१	श्री टिकाराम पौडेल	भृकुटी एगोभेट सेन्टर	सितला बजार	९७४८०९२०५०
३२	श्री नारायण चौधरी	चौधरी एगोभेट सेन्टर	सितला बजार	
३३	श्री घनश्याम लोध	संदिप बीज भण्डार	गुलरिया	

३४	श्री जीवलाल अर्याल	अर्याल एग्रीभेट	राजापुर	४६०२४३
३५	श्री खुसीराम चौधरी	चौधरी एग्रीभेट सेन्टर	राजापुर	४६०२२४
३६	श्री दामोदर पाण्डे	अजि एग्रीभेट सेन्टर	राजापुर	४६०२३१
३७	हुण्डीराज पाण्डे	पाण्डे एग्रीभेट सेन्टर	जमुनी	९८४८०६३६५९
३८	श्री दुर्गा शर्मा	दुर्गा एग्रीभेट	मगरागढी	
३९	छट्टुराम थारु	अजित एग्रीभेट सेन्टर	पाताभार ९	
४०	विर बहादुर चौधरी	चौधरी एग्रीभेट	मानपुर टपरा ७	
४१	प्रेम नारायण वैद्य	वैद्य एग्रीभेट सेन्टर	पाताभार १	
४२	सन्तराम थारु	शिखा एग्रीभेट	राजापुर २ बर्दिया	
४३	प्रेमी थारु	प्रेमी एग्रीभेट	धधवार ३	
४४	धन बहादुर चौधरी	चौधरी एग्रीभेट सेन्टर	धधवार ५	
४५	कृष्ण पाठक	कृष्ण एग्रीभेट सेन्टर	डेउडाकला ६	
४६	राम चन्द्र ढकाल	गंगा एग्रीभेट सेन्टर	जमुनी ५	
४७	हरि बहादुर घर्ती	कृषि सामाग्री बिक्री केन्द्र	सोरहवा ९	
४८	धुर्वराम वम	किसान एग्रीभेट	ढोढरी ३	
४९	नाथुराम चौधरी	किसान एग्रीभेट	दौलतपुर ३	
५०	शिवराज तिमिलिसैना	किसान एग्री सेन्टर	मोतीपुर ८	
५१	लोकराज पाण्डे	एभरेष्ट एग्रीभेट सेन्टर	वदालपुर ९	
५२	बसन्त ध्वज थापा	थापा एग्रीभेट	मोतीपुर ८	
५३	बालकृष्ण पोखरेल	पोखरेल सेन्टर	मोतीपुर ८	
५४	राज बहादुर बोगटी	कोहलपुर एग्रीभेट	गुलरिया	९८४८३१४१९७
५५	फूलराम थारु	चौधरी एग्रीभेट सेन्टर	सोरहवा ९	
५६	ज्ञान प्र. सापकोटा	सापकोटा एग्री सेन्टर	मोतिपुर ६	
५७	विनोद चौधरी	विनोद एग्रीभेट सेन्टर	दौलतपुर १	
५८	सुमान चौधरी	राजेश एग्रीभेट	गुलरिया १	९८४८२२१९९०
५९	बाबुराम खरेल	खरेल भेट सेन्टर	ताराताल ३	९८४८०५९३२६
६०	देउती चौधरी	देउती एग्रीभेट	वदालपुर ५	
६१	ललित व थारु	चौधरी एग्री सेन्टर	डेउडाकला ३	९८०४५०७२७०
६२	ढाकाराम थारु	किसान भेट सेन्टर	डेउडाकला ९	

४.१४ जिल्लामा रहेकाशीत भण्डारको विवरण

क्र.स.	शीत भण्डार /स्वामित्व कम्पनीको नाम	ठेगाना	निर्माण बर्ष	भण्डारण क्षमता (से.ट.)	सम्पर्क नं.
१	तिलक नारायण शीत भण्डार	बहैयाताल, बर्दिया	२०७४	२०००	९८४८०२२६६९

४.१५ जिल्लामा दर्ता भएका कृषक सहकारी संस्थाहरूको विवरण:

४.१५.१ बहुउद्देश्यीय कृषि सहकारी

क्र.सं.	दर्ता मिति	संघ/संस्थाको नाम	संघ/संस्थाको नाम	भौगोलिक कार्यक्षेत्र	अध्यक्षको नाम	फोन नं.	शेयर सदस्यको विवरण		
							महिला	पुरुष	जम्मा
१	२०७०/४/२४	सहकारी संघ लि., गुलरिया ८	जिल्लाभरी		बालकृष्ण आचार्य		०	०	३६
२	२०७१/३/१७	विकास बहुउद्देश्यीय स.सं.लि. धधवार ४	धधवार		नेत्र कुमारी चौधरी		२८२	०	२८२
३	२०५८/८/५	आदर्श कृषक बहुमुखी स.सं.लि. सानोश्रीताराताल	सानोश्रीताराताल १ देखि ९ र गु.न.पा. १ मात्र		युवराज अधिकारी		२६	१५	४१
४	२०६६/१/६	बहुमुखी स.सं.लि. सोरहवा २	बाँसगढी न.पा. वडा नं. ५,७,८ र ९		विनाराम थारु	९८५८०२५२१३	२७	७६	१०३
५	२०६१/९/८	बहुउद्देश्यीय स.सं.लि. राजापुर २	राजापुर न.पा. १,२ र ५		पार्वती शर्मा	९८४८४३३३५६ ९८४८६१५८६२	५४५	०	५४५
६	२०६१/८/७	बहुउद्देश्यीय स.सं.लि. सोरहवा ७	सोरहवा		कल्पना बस्याल	९८४८०४२९७१	३६७	०	३६७
७	२०५८/१/२७	भृकुटी महिला कृषक स.सं. लि. कालिका ५	कालिका र मैनापोखर गा.वि.स.		धनमाया आचार्य	९८४८०२६८११	४७		४७
८	२०६०/८/१८	बहुवृहत विकास कृषक स.सं.लि. बेलवा ७	बेलभार ७ मात्र		तिलक व हमाल	९७४८०१८९३४ ९८४८०११४२६	१७	२५	४२
९	२०६३/२/३	स.सं.लि., पाताभार	पाताभार		दयाराम बैद्य	९८५११४२४९७	४५३	७४०	११९३
१०	२०६१/१०/२५	बुढान कृषक बहुमुखी स.सं. लि. पदनाहा ३	बवई ८-१०		विष्णा वैद्य	९८४८००१५८६	९९	०	९९
११	२०५८/८/५	बहुउद्देश्यीय स.सं.लि. मैनापोखर ८	पदनाहा, बनिभार, धधवार, मगरागढी		नवराज सुवेदी	९८४८१२७८६२	१४	६७	८१
१२	२०६०/१०/१४	सहकारी संघ लि., गुलरिया ८	मैनापोखर		मुखियालाल चौधरी	९८४८०७२८९८	३	३७	४०

१३	२०६१/७/२६	सहकारी लि.कालिका ६	कालिका	तुकराज धिमिरे	६०	७५	१३५
१४	२०६२/९/२०	बहुउद्देशीय स.सं. लि. सानोश्री ताराताल ३	सानोश्री ताराताल ३,७ र ९	लक्ष्मी जि.सी.	२५३	६६	३१९
१५	२०६१/१०/२६	स.सं. लि. सानोश्री ताराताल ५	बर्दिया जिल्ला	जित बहादुर के.सी.	१५६	१७१	३२७
१६	२०६६/१/६	स.सं.लि. राजापुर न.पा.-१५	राजापुर १५,१६,१७	चुम्मान थारु	५८	५२	११०
१७	२०६५/७/२६	भौरा टापु कृषि बहुउद्देशीय स.सं.लि. राजापुर ८	राजापुर न.पा.७,८,९,१५,१६,१७, खेरीचन्दनपुर र मनाऊ	दिपेश थारु	१५	६२	७७
१८	२०६२/९/२८	स.सं.लि. महम्पुर ८	महम्पुर	चन्द्र ब थारु	५	२५	३०
१९	२०५७/११/९	विकास कृषक बहुमुखी स.सं.लि. कालिका ७	कालिका, मैनापोखर, बाँसगढी न.पा. ५-११	इन्द्र बहादुर राना	२१	२५	७६
२०	२०६१/११/५	बहुउद्देशीय स.सं.लि. बाँसगढी ७	बाँसगढी न.पा. ५ देखि १० सम्म	धर्मराज पौडेल	८४	३९	१२३
२१	२०६१/६/२१	बहुउद्देशीय स.सं.लि. बाँसगढी ७	बाँसगढी न.पा. ५,७,८ र ९	शोभाखर अधिकारी	१०१	४८	१४९
२२	२०५७/११/९	बहुउद्देशीय स.सं.लि. सानोश्री ताराताल ९	सानोश्री ताराताल ३,७ र ९	होम नाथ सापकोटा	१९५	७२	२६७
२३	२०६१/९/८	जागृती बहुउद्देशीय स.सं.लि. राजापुर १८	राजापुर न.पा. १३,१४,१८ र १९	रमादेवी पौडेल	२६४	०	२६४
२४	२०६५/११/११	स.सं.लि. गुलरिया ८	गुलरिया	शुशीला भट्टराई	९२	४९	१४१
२५	२०६२/८/२८	बहुउद्देशीय स.सं.लि. सानोश्री ताराताल ७	सानोश्री ताराताल ३,७ र ९	जानुका थापा	०	७	२७००
२६	२०६१/७/२६	विकास स.सं.लि ठाकुरद्वारा ६	ठाकुरद्वारा ६	राधा चौधरी	५८४	०	५८४

२७	२०६६/१/७	बहुउद्देशीय स.सं.लि. बाँसगढी २	बाँसगढी १ देखि ४ सम्म	रामचन्द्र थारु	९८१५५२८९३८	८५	१७९	२६४
२८	२०६५/९/२०	बहुउद्देशीय स.सं.लि. बाँसगढी १ चेपाङ्ग	बाँसगढी १ देखि ४ सम्म	गोविन्द देवकोटा	९७४७००७०६२	१९	४३	६२
२९	२०६२/११/२४	स.सं.लि. बाँसगढी ६	बाँसगढी ६, १० र ११	सरस्वती उपाध्याय	९८१५५९३४३४	१९	५२	८१
३०	२०६०/१०/१५	बहुउद्देशीय स.सं.लि. मैनापोखर ६	मैनापोखर	लौटन थारु		५	२१	२६
३१	२०५९/३/३१	कुम्भर कृषक बहुउद्देशीय स.सं.लि. महम्मदपुर ८	महम्मदपुर	अयोद्या थारु		११	५४	६५
३२	२०६०/१०/१४	स.सं.लि. कालिका २	कालिका	बालकृष्ण आचार्य	९८४८०२६८११	६२	९०	१५२
३३	२०६३/६/८	स.सं.लि., गुनपा-७	गुलरिया	पदमराज आचार्य	४२०९५७	१९	२९	४८
३४	२०६५/५/२६	स.सं.लि. गुलरिया ९	गुलरिया	दिननाथ कंडेल	९७४८००४४२३	११९	१९५	३५६
३५	२०६२/९/२०	खैरेनी स्वावलम्बन कृषक बहुउद्देशीय स.सं.लि. सोरहवा ३	सोरहवा, बाँसगढी न.पा. १ देखि ५ र ७, ८, ९	कमला गुरुङ्ग		१११	४३	१५४
३६	२०७०/७/१२	बहुउद्देशीय स.सं.लि. बबई १	बबई १-५	सरिता तिमिल्सेना		४६६	०	४६६
३७	२०५८/८/१८	मध्यवर्ती क्षेत्र अगुवा कृषक बहुउद्देशीय स.सं.लि. मगरागाडी ८	बनियभार, मोतिपुर, मगरागाडी, बेलवा र धधवार	भिम बहादुर ओली	९७४८०६३६२	६०४	३८६	९९०
३८	२०६३/२/२१	स.सं.लि. कालिका ३	कालिका	कालुराम थारु	६९२२६४	१२६	८२	२०८
३९	२०६२/९/२०	नवप्रभात स्वा.कृषक बहुउद्देशीय स.सं.लि. बाँसगढी ४	बाँसगढी न.पा. १, २, ३, ४, ७, ८, ९ र सोरहवा	तुलसिंह खत्री	९७५८००१२६८	१८१	८७	२६८
४०	२०६५/६/३०	नबोदित बहुउद्देशीय स.सं.लि. सानोश्रीताराल ६	सानोश्रीताराल १ देखि ९ ढोढरी, पदनाह र बनभार	लोकमणी आत्रेय	९८४८०२८४८९	६७	१५६	२२३

४१	२०६१/१०/२९	नौलो नमुना कालिका विउ आलु उत्पादक कृषक बहुमुखी स.सं.लि. कालिका ८	कालिका	रविचन्द्र ज्ञावाली	९८५८०२२१४९	१४	२१	३५
४२	२०६१/८/२८	नमुना महिला जागृती बहुउद्देशीय स.सं.लि. मैनापोखर ७	मैनापोखर	शान्ति क्षेत्री	९८४८०८०१७८	५०२	०	५०२
४३	२०६१/९/८	नया हिमाल महिला जागृती बहुमुखी स.सं.लि. राजापुर ४	राजापुर न.पा. ३ र ४ वडा	गिता चन्द	९८४८०६६४७१	३३४	०	३३४
४४	२०५९/१०/२९	नवदुर्गा तरकारी तथा विउ उत्पादन बहु.स.सं.लि. बाँसगढी १	बाँसगढि न.पा. १ देखि ४ सम्म	शेर ब. शाही	९७४८००१७०२	२६८	११२	३८०
४५	२०६१/९/१	अं० शान्ति महिला जागृति बहुउद्देशीय स.सं.लि. जमुनी ५	जमुनी	शान्ति अधिकारी	९८४८०२४१९६	९३९	०	९३९
४६	२०६३/२/२१	पुष्पकमल महिला बहुउद्देशीय स.सं.लि. बाँसगढी ८	बाँसगढी ५,७,८ र ९	शिव कुमार सापकोटा	९८४८०५२९४८८	७२०	०	७२०
४७	२०६२/८/१३	प्रभात कृषक बहुउद्देशीय स.सं.लि. बाँसगढि ६	बाँसगढी १ देखि ११ र धधवार	ईश्वरी खनाल	६२०१२२	८२	१११	१९३
४८	२०६५/९/१६	पौरखी महिला कृषक बहुमुखी स.सं.लि. धधवार ७	धधवार ७	धन कुमारी चौधरी		४७	०	४७

५९	२०६६/१/६	रातो तारा कृषक बहुमुखी स.सं.लि. गुलरिया ७	गुलरिया न.पा.	निम थापा	९८४८०२२०२१	३०४	५६५	८६९
५०	२०६१/११/६	श्रंखला महिला विकास बहुउद्देश्यीय स.सं.लि. मोहम्मदपुर ४	मोहम्मदपुर	गिता जि.एम.	६९०९२०	४६७	०	४६७
५१	२०६१/९/११	श्रुती महिला विकास बहुउद्देश्यीय स.सं.लि. गोला ८	गोला गा.वि.स.	अविसरा हमाल	९७४८०१८६०५	२८०	०	२८०
५२	२०६५/९/७	शाहिद कृषक बहुमुखी स.सं.लि. पदनाह १	पदनाह	मनिराम थारु		१	२६	२७
५३	२०६५/११/८	शाहिद स्मृति बहुउद्देश्यीय स.सं.लि. सोरहवा ९	सोरहवा	चक्र विर बि.क.	९८४८०५२८१५	०	०	०
५४	२०६५/११/६	शिवपुर बहुउद्देश्यीय स.सं.लि. शिवपुर ५	शिवपुर	चक्र बहादुर भण्डारी	९७४८००४९१८	२४९	३०२	४५२
५५	२०५७/१०/२४	शिव बहु स.सं.लि. शुर्यपटुवा ४	सुर्यपटुवा, ढोढरी र ठाकुरद्वारा	राम बहादुर थापा	९८४८२५८३९४	८९४	५८८	१५३४
५६	२०६१/८/२०	शान्तिद्वीप महिला विकास बहुउद्देश्यीय स.सं.लि.सानोश्रीताराताल ७	सानोश्री ताराताल ३,७ र ९	मिनमाया गुरुङ्ग	९७४८००७४८	४२२	०	४२२
५७	२०६१/१०/६	शक्ति महिला जागृति स.सं.लि. पदनाह ४	पदनाह	भविसरा सुवेदी	९८४८१८६८७४	३२३	०	३२३
५८	२०६१/१०/१८	साथी कृषक बहुमुखी स.सं.लि. ढोढरी ५	ढोढरी	कृष्णा रावल	९८४८०२७४८४	०	०	०
					९८०४५६८१११			

५९	२०६४/४/१५	सुशोली बहुमुखी स.सं.लि. राजापुर न.पा. १२	राजापुर न.पा. ६ देखि १२ र १४	राजेन्द्र चौलागाई	९८४८१५१७३१	१७	५९	७६
६०	२०५८/८/१८	सुनौला महिला विकास बहुउद्देश्यीय स.सं.लि. गु.न.पा. ९	गुलरिया न.पा.	इन्दिरा सुवेदी		६९८	०	६९८
६१	२०६४/३/११	सिंह बाहिनी कृषक बहुउद्देश्यीय स.सं.लि.बवई २	बवई ६-१०	युवराज शर्मा	९७४८००४०३३	८८	३९	१५८
६२	२०६१/७/२२	सकल्प महिला विकास बहुउद्देश्यीय स.सं.लि. कालिका ७	कालिका	लक्ष्मी अधिकारी		५९६	०	५९६
६३	२०६१/११/६	सौगात महिला विकास बहुउद्देश्यीय स.सं.लि. बवई ७	बवई ६-१०	गिता खड्का		४२२	०	४२२
६४	२०६५/३/१	ठाकुर बाबा बहुमुखी स.सं.लि. ठाकुरद्वारा ६	ठाकुरद्वारा, नेउलापुर, बगनाह, शिवपुर, सूर्यपटवा	निलकण्ठ कंडेल	९७४८०१९०५१ ९८५८०२३७७३	१३०	१७५	३०५
६५	२०५७/१२/२४	तरकारी कृषि बहुउद्देश्यीय स.सं.लि. गु.न.पा. १४	गु.न.पा. १४	सतदल शारु	९८१६५७५८३८	०	३२	३२
६६	२०६१/१०/२९	त्रिशाक्ती कृषक बहुमुखी स.सं.लि. गु.न.पा. ६	गुलरिया न.पा.	भुपेन्द्र ज्ञवाली	४२०५१६	१२	२४	३६
६७	२०६५/८/१७	उषा बिहानी महिला षि बहुउद्देश्यीय स.सं.लि. राजापुर न.पा. १२	राजापुर न.पा. ६,१०,११,१२,१३,१४,१८ र १९	मेनका पौडेल	९८४८०८६६०१ ९८४८०६५८४५	१८४	०	१८४

१.२ कृषि सहकारीहरूको विवरण

क्र.सं.	दर्ता मिति	संघ/संस्थाको नाम ठेगाना	भौगोलिक कार्यक्षेत्र	अध्यक्षको नाम	फोन नं.	शेयर सदस्यको विवरण		
						महिला	पुरुष	जम्मा
१	२०६५/१/३१	स.संघ लि. बर्दिया गुलरिया ६	बर्दिया जिल्ला	डिलाराम जैसी	९८४८०२९७७० ९८४८०२०५०४			
२	२०६५/१/३१	अञ्जली साना किसान कृषि स.सं.लि. खैरीचन्दनपुर २	खैरीचन्दनपुर	सरस्वती खड्का		६२९	०	६२९
३	२०७०/४/२६	असल कृषि सहकारी सं.लि. राजापुर	राजापुर १,२ र ५	रमेश थारु		१६४	३९	२०३
४	२०७२/६/१५	आर्शिवाद महिला कृषि स.सं.लि. ठाकुरद्वारा ६	ठाकुरद्वारा	सिता चौधरी		३११	०	३११
५	२०७०/६/१४	अजम्बरी कृषि स.सं.लि. पाताभार ६	पाताभार गाविस भरी	हरिराम थारु		६	३३	३९
६	२०७०/९/२३	अनन्त कृषि स.सं.लि. खैरीचन्दनपुर ९	खैरीचन्दनपुर गा.वि.स. भरी	रतन बहादुर वि.क.		९	४४	५३
७	२०६९/२/३०	आलु टमाटर कृषि स.सं.लि. मनाऊ ८	मनाऊ	सोमानाथ रिमाल	९८४८०८११७८	१८	१८	३६
८	२०६७/११/१७	अगुवा कृषि स.सं.लि. राजापुर नं.पा. १७	राजापुर नं.पा. वडा नं. ६ र १० देखि १९ सम्म	चेतराम चौधरी		२०२	१०६	३०८
९	२०६६/९/२४	ओजगार डगर कृषि स.सं.लि. गुलरिया १२	गुलरिया १२	सैति थारु	९८०४५७५८०१	४०	१२	५२
१०	२०६९/९/१९	अन्तरनिर्भर कृषि स.सं.लि. धधवार ९	धधवार	कुलानी थारु	९८४८०२१२१८	१९५	८८	२८३
११	२०६८/११/९	ऐचोपैचो कृषि स.सं.लि. बाँसगाढी ४	बाँसगाढी नं.पा. १ देखि ५ र ७,८,९	खडक बहादुर खड्का	६९०६४४	११७	१९९	३१६
१२	२०७०/४/२७	बेलपत्र कृषि स.सं.लि. ढोढरी १	ढोढरी गाविस भरि	रामरतन चौधरी		९०	९७	१८७
१३	२०७०/१०/२२	बाटिका साना किसान कृषि स.सं.लि. धधवार ३	धधवार गा.वि.स.	गुलबर्षिया थारु		६३५	०	६३५
१४	२०७०/१०/२०	बुकी कृषि स.सं.लि. राजापुर १७	राजापुर नं.पा. १५,१६ र १७	जगताराम चौधरी		१२	२९	४१
१५	२०७०/११/२३	विन्देश्वरी कृषि स.सं.लि. राजापुर ११	राजापुर नं.पा. ६,१०,११,१२ र १४	हरिलाल थारु		२५	१३४	१५९

१६	२०७०/७/६	वरपिपल कृषि स.सं.लि. मगरागढी	मगरागढी गाविस भरी	भगबहादुर वली	२७०	३१७	५८७
१७	२०७१/११/३	बनस्पति कृषि स.सं.लि. सोरहवा ९	सोरहवा गा.वि.स. भरी	देविदत्त गौतम	३	२३	२६
१८	२०६८/१२/३०	विन्दागौडी कृषि स.सं.लि. पशुपतिनगर ४	पशुपतिनगर	दशरथ थारु	२४	१०४	१२८
१९	२०६५/६/२	बाह्र विगाहा सामुहिक खेती स.सं. लि. गुलरिया १२	गुलरिया १२	जानकी थारु	११	१५	२६
२०	२०७२/४/२१	भूपू सैनिक कृषि कृषि स.सं.लि. बाँसगढि ८	बाँसगढी ५ र ८	काशीराम कंवर	२०	२७	४७
२१	२०७२/१०/२१	वजरंगबलि कृषि स.सं.लि. महम्मदपुर ५	महम्मदपुर	कृष्ण प्रसाद यादव	२६	०	२६
२२	२०७३/३/१७	बुढी भवानी कृषि स.सं.लि. मगरागढि ५	मगरागढी	रामनी आचार्य	९	२३	३२
२३	२०७३/३/१२	विरुवा कृषि स.सं.लि. राजापुर ५	राजापुर न.पा. ५	इन्द्र कुमारी थारु	२६	०	२६
२४	२०७२/८/२८	बुद्धि महिला कृषि स.सं.लि. खैरीचन्दनपुर ४	खैरीचन्दनपुर	रिना थारु	२२८	०	२२८
२५	२०६२/३/५	स.सं.लि. बाँसगढि १ वेतहनि	बाँसगढी १ देखि ४ सम्म	रामप्रसाद जैसी	७९	७३	१५२
२६	२०७२/५/१०	भविष्य सामाक्सान कृषि स.सं.लि. सोरहवा ९	सोरहवा	दिलमाया भट्टराई	५७२	०	५७२
२७	२०६९/६/१४	बढैया कृषि स.सं.लि. बाँसगढि ८	बाँसगढी १ देखि ५,७,८,९, २ सोरहवा	रामेश्वर थारु	६०	११९	२६९
२८	२०७१/५/२४	वर्षा साना किसान कृषि स.सं.लि. पशुपतिनगर	पशुपतिनगर गाविस भरी	गण्डकी देवी पाण्डे	५८४	०	५८४
२९	२०७१/५/२९	बसन्त साना किसान कृषि स.सं.लि. राजापुर ९	राजापुर ७ देखि ९	प्रतिमा चौधरी	६००	०	६००
३०	२०७२/३	विश्राम महिला कृषि स.सं.लि. सानोश्री ६	सानोश्री ताराताल १,२,३,६	गीता थारु	२७६	०	२७६

३१	२०६९/१०/३	बेलभरिया कृषि स.सं.लि. मनाउ ७	मनाउ	सन्तराम थारु	९८४८१७७३४९	९	३१	४०
३२	२०७१/३/१९	भागिरथी कृषि स.सं.लि. पदनाह ६	पदनाह गाविस	सोनिचरिया थारु		२९	०	२९
३३	२०७२/३/२३	छहारी महिला कृषि स.सं.लि. राजापुर २	राजापुर १, २, ५	रकमेना खत्री		३८६	०	३८६
३४	२०७२/५/१३	चन्द्रकिरण सानाकिसान कृषि स.सं.लि. महम्मदपुर १	महम्मदपुर	सिता कुमारी थापा		५२०	०	५२०
३५	२०७०/१२/२६	छिमेकी कृषि स.सं.लि. सानोश्री ताराताल ५	सानोश्रीताराताल १, २, ४, ५, ६, ८	सन्तवीर वली		२५५	२२	२७७
३६	२०७१/१०/१८	ढिक्करी कृषि स.सं.लि. गुलरिया ५	गुलरिया ५	अर्जुन थारु		२१	२४	४५
३७	२०७२/३/८	दर्पण महिला कृषि स.सं.लि. गुलरिया ९	गुलरिया न.पा. २, ५, ६, ९, १०, १२ र १४	आकृति चौधरी		२०५	०	२०५
३८	२०७१/१२/३०	दमौली कृषि स.सं.लि. बाँसगढी ९	बाँसगढि न.पा. ९ भरी	श्यामलाल थारु		१७	१५	३२
३९	२०७२/१/२०	दिउली कृषि स.सं.लि. राजापुर ४	राजापुर न.पा. ३ र ४ वडा	भिखु थारु		०	२९	२९
४०	२०७२/२/४	दुर्घकालीन महिला कृषि स.सं.लि. मोहम्मदपुर ६	मोहम्मद गाविस भरि	अस्मोती थारु		१६०	०	१६०
४१	०७२/८/२१	दिया महिला कृषि स.सं.लि. धधवार ४	धधवार	भूमिसरा नेपाली		३९३	०	३९३
४२	२०७१/५/२५	देउनाथ कृषि स.सं.लि. पाताभार ९	पाताभार गाविस भरि	लिखिरानी थारु		१५६	९	१६५
४३	२०७१/६/६	दृष्टि कृषि स.सं.लि. राजापुर ४	राजापुर न.पा. ४				१०	२२
४४	२०६७/१२/२५	दउतीबज्यै कृषि स.सं.लि. बनियाभार ७	बनियाभार ७	रतन सुनार		९८४८२१६७४५	४५	७६
४५	२०६६/१२/१०	देउराली कृषि स.सं.लि. सोरहवा ७	सोरहवा	गंगाधर पराजुली		९८४८१६७४३६	३२	५४
४६	२०६७/११/१९	दौना बेबरी कृषि स.सं.लि. मगरागढी ६	मगरागढी	अतवारी थारु		९८१४५२६६२६	७	३९

४७	२०६८/६/१३	देवुवा कृषि स.सं.लि. राजापुर १६	राजापुर न.पा. १५,१६,७०	देविलाल थारु		५	१९	२७
४८	२०६९/७/१९	दियालो कृषि स.सं.लि. पाताभार ७	पाताभार	सोमबहादुर चौधरी	९८४८२२६६४८	११	४९	६०
४९	२०६८/६/९	विदिवहिनो साना किसान कृषि स.सं.लि. राजापुर ११	राजापुर न.पा.६,१०,११,१२,१४	सावित्री पुरी		८७२	०	८७२
५०	२०७०/१/१३	विद्यज्योती कृषि स.सं.लि. कालिका ८	कालिका	मिनादेवी ओली	९८४८३७०८०९	२५	०	२५
५१	२०६६/१२/१२	फूलबारी मध्यवर्ती कृषि स.सं.लि. बाँसगढी ६	बाँसगढी ६	हरक बहादुर कार्की		०	०	०
५२	२०६७/३/११	गोलागौडी कृषि स.सं.लि. गोला ५	गोला गाविस	बजिरे चलाउने		१२०	९५	२१५
५३	२०७०/६/२१	गायत्री कृषि स.सं.लि. गुलरिया ११	गुलरिया न.पा. ११	बिनोद लोध		८	२६	३४
५४	०७३/३/१६	गौरिशंकर कृषि स.सं.लि. पाताभार२	पाताभार र पशुपतीनगर	लोक ब. खड्का		२७	४३	७०
५५	२०६९/८/७	गेरुवा कृषि स.सं.लि. मनाऊ ५	मनाऊ	लोक बहादुर शाही		२३	५०	७३
५६	२०७१/५/२९	गृष्म साना किसान कृषि स.सं.लि. राजापुर न.पा.	राजापुर न.पा.	कृष्णी कुमारी चौधरी		५२०	०	५२०
५७	२०७२/५/९	गाउँघर साना किसान कृषि स.सं.लि. मगरागढी २	मगरागढी	रुकमाया भुपाल		६४७	०	६४७
५८	२०७२/२/६	गृहणी महिला कृषि स.सं.लि. सानोश्री ९	सानोश्री ९ भित्र	शान्ता कुमारी चौधरी		१३५	०	१३५
५९	२०७०/८/१६	घरआँगन कृषि स.सं.लि. धधवार ८	धधवार गाविस भरी	कान्ति चौधरी		२२	४	२६
६०	२०६८/१२/२८	हमारा पहरा कृषि स.सं.लि. बनियाभार १	बनियाभार	सुमन थारु	९८१६५९५५८४	३१	०	३१
६१	२०६९/३/३०	हनुमन्ते कृषि स.सं.लि. पाताभार ८	पाताभार	टेकराज थारु	९८१५५९५८५९९	१८	३८	५६
६२	२०६६/५/१९	हातेमालो कृषि बजार स.सं.लि. बाँसगढी ८	बाँसगढी न.पा. १ देखि ११ सोरहवा र मैनापोखर	रजमान चौधरी		९४	३५	१२९

६३	२०७१/५/१५	हेमन्त साना कृषि स.सं.लि. मनाऊर	मनाऊ गाविस भरी	रामकृष्णी चौधरी	५३७	०	५३७
६४	२०७१/५/१५	हिमाशिखर कृषि स.सं.लि. गोला ५	गोला गाविस भरी	शारदा शाही	१६९	७	१७६
६५	२०६६/५/२६	हरिधोम कृषि स.सं.लि. मैनापोखर ३	मैनापोखर २,३ र ८ सोरहवा १,२ र ९	राजकुमार थारु	२४	६५	८९
६६	२०६७/६/११	हरिकृष्ण कृषि स.सं.लि. सोरहवा ७	सोरहवा, मैनापोखर	शिवकुमार सापकोटा	२३	५०	७३
६७	२०७२/५/१४	हामो सानाकिसान कृषि स.सं.लि. राजापुर ११	बबई ६-१०	सावित्री हुंगाना	४१७	०	४१७
६८	२०६७/५/१९	हथिया बाबा कृषि स.सं.लि. राजापुर ११	राजापुर न.पा. ३,४,६,७,८,९,१०,११,१२ र १४	प्रमोद कुमार उपाध्याय	७	२६	३३
६९	२०७२/३/१२	हार्दिक महिला कृषि सहकारी संस्था लि. बाँसगाढि ६	बाँसगाढि न.पा. ६,१० र ११	मिना थारु	१००	०	१००
७०	२०६०/५/३०	जमुना महिला कृषि स.सं.लि. पदनाह १	पदनाह गाविस	नितु चौधरी	६२	०	६२
७१	२०७०/९/९	जलेश्वर कृषि स.सं.लि. बबई ६	बबई ६-१०	धनिराम थारु	६	२४	३०
७२	२०७०/९/१४	जगदम्बा कृषि स.सं.लि. गुलरिया ६	गुलरिया न.पा.-५ र ६	तुल्सीराम थारु	३	२६	२९
७३	२०७२/३/१२	जननी कृषि सहकारी संस्था लि. मनाउ ३	मनाउ गाविस भरी	टिकलाल थारु	१४	१४	२८
७४	२०७१/३/१६	जमकौ कृषि स.सं.लि. मगरागढी २	धधवार र मगरागढी	बम बहादुर थारु	४८	११७	१६५
७५	२०६६/१२/९	जीवनज्योती कृषि स.सं.लि. सोरहवा २	सोरहवा	अन्तराम थारु	७	४३	५०
७६	०६९/६/२६	जय बागेश्वरी कृषि स.सं.लि. मैनापोखर ९	मैनापोखर	अतवारी थारु	२२	२८	५०
७७	०६९/९/२९	जनजागरण कृषि स.सं.लि. बाँसगाढी ११	बाँसगाढी न.पा. ६,१० र ११	रानी कुमारी थारु	७६	१५	९१
७८	०६९/१०/४	जनसहयोगी कृषि स.सं.लि. कालिका ४	कालिका	सविता थारु	१३८	६२	२००

७९	२०६०/९/७	जयलक्ष्मी कृषक सं.सं.लि. मैनापोखर ८	मैनापोखर	भोदु थारु	१८४८२५०५९४	६	१९	२५
८०	०६९/१०/१८	जीवनकल्याण कृषक सं.सं.लि. पदनाह ३	पदनाह	एकराम थारु		०	०	०
८१	०६९/१२/२३	जलजला कृषि सं.सं.लि. बनियाभार ४	बनियाभार	राम फेरम थारु	१८४८०४५११४	८५	१६६	८५१
८२	०७०/१/१३	जमरा कृषि सं.सं.लि. बाँसगाडी ६	बाँसगाडी ६, १० र ११	रुवा थारु	१८४८२३५५२४	७७	१४	९१
८३	०७१/६/३०	जय हनुमान कृषि सं.सं.लि. मगरागाडी ९	मगरागाडी गाविस भरी	भुपेन्द्र बहादुर खड्का		६	१९	२५
८४	०७१/५/२४	कन्याराजा कृषि सं.सं.लि. मगरागाडी ९	मगरागाडी गाविस भरी	तरोन्द्र बहादुर खड्का	१८४८०१७७३६	७७	१४	९१
८५	२०६०/१०/१४	कल्पवृक्ष मत्स्य कृषक सं.सं.लि. सोरहवा २	सोरहवा गा.वि.स	मिनराज पंगोनी	१८४८१४४७३४	२४	६१	८५
८६	०७२/०४/२०	कलस महिला कृषि सं.सं.लि. राजापुर ९	राजापुर न.पा. ७, ८ र ९	सुजाता चौधरी		२२	६	२८
८७	०७२/०८/०६	करुवा कृषि सं.सं.लि. पदनाह ७	पदनाह	सावित्री थारु		२२	३	२६
८८	०७२/०८/२१	कन्जरवा कृषि सं.सं.लि. महमदपुर ९	महमदपुर	राजकुमारी चौधरी		२३	३	२६
८९	०७२/०४/२५	खुटासा महिला कृषि सं.सं.लि. बबई ९	बबई ६-१०	इन्द्रानी थारु		४४८	०	४४८
९०	२०६६/९/२६	कल्पतरु कृष्णसार कृषि सं.सं.लि. गुलरिया ४	गुलरिया २, ४, ५ र ७	भवानी प्र. कडेल	१८४८०४३३०६	६८	३३	१०१
९१	०७१/५/१४	कायल कृषि सहकारी संस्था लि. राजापुर न.पा. १६	राजापुर न.पा. १६	विपतराम थारु	१८४८०८०८४१	९	३६	४५
९२	०६७/६/८	कोपिला कृषि सं.सं.लि. गु.न.पा. २	गु.न.पा. २	दुखराम थारु	१८४८०४३२३८	१९	८	२६
९३	०६८/७/२३	कुलानाथ कृषि सं.सं.लि. धधवार १	धधवार	लल्लवा थारु	१८१२५००६३२	१४	१०२	११६
९४	२०५९/१/२५	कैलाशपती कृषक सं.सं.लि. मगरागाडी ३	मगरागाडी ३ न. बडा	बाँधु थारु	१७४८००७४१९	५	४७	५२

१५	०७०/१२/१२	खुटेहना कृषि स.सं.लि., पाताभार ९	पाताभार	राजापुर न.पा.६ देखि १२ र १४	कृष्णराम थारु	४	२५	२९
१६	०७०/६/१८	लोकप्रिय कृषि स.सं.लि. राजापुर न.पा.१४	राजापुर न.पा.६ देखि १२ र १४	लक्षिराम जैसी	४०	७६	११६	
१७	०७१/३/१९	लक्ष्मण कृषि स.सं.लि., बाँसगढी ६	बाँसगढी न.पा. ६ र १०	उमाकान्त चापागाई	१६	१९	३५	
१८	०६९/९/५	लौवापाइला कृषि स.सं.लि., मगरागाडी २	मगरागाडी	प्यारीका थारु	६५	११	६९	
१९	०६७/१२/१६	मधुवन कृषि स.सं.लि. सानोश्रीताराताल न.पा.५	सानोश्रीताराताल न.पा.१,२,४,५,६ र ८	ओम बहादुर नेपाली	५८	१२	७०	
१००	२०६४/१२/१२	मेना बहुरिया कृषक स.सं.लि. मेनापोखर ६	मेनापोखर ६	छेदा प्र.थारु	५	२४	२९	
१०१	२०६७/८/२४	मिमिरे कृषि स.सं.लि. मनाउ-५	मनाउ	राणेश अर्याल	६	२९	३५	
१०२	०६९/२/३०	माथनुसुइया कृषि स.सं.लि. महम्मदपुर ४	मोहम्मदपुर	माथाराम चौधरी	६	३७	४४	
१०३	०६९/११/९	मैगर कृषि स.सं.लि. सोरहवा २	सोरहवा	रामदुलारी	९१	२१	११२	
१०४	०६९/१२/२१	मातृभूमि कृषि स.सं.लि. राजापुर न.पा.१९	राजापुर न.पा. १३,१४,१८ र १९	कमल प्रसाद शर्मा	६	१९	२५	
१०५	०७२/०४/१८	मौसमी महिला कृषि स.सं.लि. राजापुर १७	राजापुर न.पा.१५,१६ र १७	सिता कुमारी थारु	५४४	०	५४४	
१०६	०७२/०६/१२	मंगल सानाकिसान कृषि स.सं.लि. ठाकुरद्वारा,६	ठाकुरद्वारा	सम्भना थापा	४२३	०	४२३	
१०७	०७१/१२/२२	मजदुर कृषि स.सं.लि. सोरहवा ९	सोरहवा गाविस भरी	पदम बहादुर बुढामगर	१७	१५	३२	
१०८	०७१/८/१७	महर्षी जनक कृषि स.सं.लि. राजापुर न.पा.	राजापुर न.पा.१७	गोपालप्रसाद घिमिरे	६	२९	३५	
१०९	०७०/९/११	मित्तरी कृषि स.सं.लि., सोरहवा ९	सोरहवा गाविस	हनुमान सिंह लोहार	०	०	०	
११०	०६८/६/९	नारीकल्याण साना किसान कृषि स.सं.लि. राजापुर १३	राजापुर न.पा. १३,१४,१८ र १९	विमला चौधरी	७९९	०	७९९	

१११	०६८/६/९	नवज्योती महिला साना किसान कृषि सं.लि.जमुनी५	जमुनी	कोशिला सिंह ठाकुरी	९१५	०	९१५
११२	०७२/०६/२७	निगानी महिला कृषि सं.लि. मगरागाडी २	मगरागाडी	रञ्जीता चौधरी	३१२	०	३१२
११३	०७२/०२/३१	नहाका कृषि सं.लि. सोरहवा ८	सोरहवा र जमुनी गाविस	रत्न जैसी	३१	५६	८७
११४	०६७/१२/१५	नागरिक कृषि सं.लि. गु.न.पा.-२	गुलरिया २ र ५	भैरराज भुषाल	११	२०	३१
११५	०६९/१२/२२	नोलोकिरण कृषि सं.लि. बनियाभार ५	बनियाभार	तुनी थारु	२४	२	२६
११६	२०६६/९/२	नविकरणिय कृषि सं.लि. खैरीचन्दनपुर ३	खैरीचन्दनपुर	मुक्तिनारायण पौडेल	१८	४०	५८
११७	०७०/१/२४	नौवा डगर कृषि सं.लि. बाँसगाडी ४	बाँसगाडी १ देखि ४ सम्म	मञ्जु थारु	३५	०	३५
११८	०७०/१/२४	नयाँ गोरेटो कृषि सं.लि. बाँसगाडी ५	बाँसगाडी ५,७,८ र ९	चन्द्रमाया थारु	६०	३५	९५
११९	०७२/२/९	प्राकृतिक महिला कृषि सं.लि. नेउलापुर ५	नेउलापुर गाविस भरी	कालि थारु	२९१	०	२९१
१२०	०७२/०६/२१	पृथक महिला कृषि सं.लि. कालिका ४	कालिका गाविस भरी	सिता चौधरी	१३६	०	१३६
१२१	०७२/०६/२१	पारिजात महिला कृषि सं.लि. सूर्यपटुवा ४	सूर्यपटुवा	फुलमानी चौधरी	३७०	०	३७०
१२२	०७२/०५/१४	प्रसन्न महिला सं.लि. पदनाहा ६	पदनाहा	विसरानी थारु	३०७	०	३०७
१२३	०७२/२/१	प्रिवेशिक कृषि सं.लि. मैनापोखर ५	मैनापोखर गाविस भरी	दुर्गादत्त शर्मा पौडेल	१५	२५	४०
१२४	२०६८/१/२६	पायोनियर कृषि सं.लि. ढोढरी-१	ढोढरी, बगनाह	दयानीधि शर्मा	११	४८	५९
१२५	२०६६/४/२७	पञ्चकाल कृषि सं.लि. कालिका ६	कालिका, मोहमदपुर,	पञ्चलाल नापीत	८	२८	३६
१२६	०७०/४/२७	पञ्चरङ्गी कृषि सं.लि. सानोश्रीताराताल न.पा.६	सानोश्रीताराताल न.पा.१,२,४,५,६ र ८	मेक बहादुर गुरुङ्गा	८	१७	२५
१२७	०६४/०३/०३	परोपकारप्रतिज्ञा कृषि सं.लि. बाँसगाडी ११	बाँसगाडी ५ देखि ११, मगरागाडी, धधवार र कालिका	केशर बहादुर बाठामगर	१०९	२४३	३५२

१२८	०६८/६/१	पुणिमा साना किसान कृषि स.सं.लि., बाँसगढी ४	बाँसगढी न.पा. १ देखि ४ सम्म	पेपी थारु		५४२	०	५४२
१२९	०६७/६/४	प्रभु बावा कृषि स.सं.लि. गुलरिया १३	गुलरिया	प्रभुदयाल लोध	९८१४५६९१७८ ९७४८०३३०८३	१७	१३	३०
१३०	०७०/२/१९	परगा कृषि स.सं.लि. बवई ७	बवई ६-१०	श्रीकृष्ण थारु	९८१२४९५९०९	३२	४१	७३
१३१	०६८/९/७	पुष्पाञ्जली साना किसान कृषि स.सं.लि. राजापुर १७	राजापुर न.पा. १५,१६,१७	सुधा शर्मा		७१२	०	७१२
१३२	२०७२/६/१७	ऋतु सानाकिसान कृषि स.सं.लि. गोला ५	गोला	हेम कुमारी थापा		३९५	०	३९५
१३३	२०६९/३/३०	रामजानकी कृषि स.सं.लि. गुलरिया ५	गुलरिया ५ र ६	सुकदेवी थारु		१८	१७	३७
१३४	२०६९/३/३०	श्री गणेश कृषि स.सं.लि. मैनापोखर ६	मैनापोखर	रामलाल थारु	९८१६५०६५१६	५	२८	३३
१३५	२०७०/५/३०	शिखर कृषि स.सं.लि. राजापुर १२	राजापुर न.पा. ६,१०,११,१२ र १४	शर्मा चौधरी		०	०	०
१३६	०६८/६/१२	श्रमिक कृषि स.सं.लि. पाताभार १	पाताभार	लल्लुसाद वैद्य		२४	४	२८
१३७	०७१/५/२९	शरद साना किसान कृषि स.सं.लि. राजापुर २	राजापुर न.पा. १,२ र ५	भगवती क्षेत्री		५४०	०	५४०
१३८	२०६६/५/१९	शिवशक्ति कृषि स.सं.लि. शिवपुर ९	शिवपुर	रण बहादुर बोहरा	९८४८००६३६६	५६	७२	१२८
१३९	०७१/५/१५	शिशिर साना किसान कृषि स.सं.लि. पाताभार ९	पाताभार गाविस भरी	राजु बडुवाल खत्री	९८११६१२६६९	६२१	०	६२१
१४०	०६९/९/२९	शिवसन्तोषि कृषि स.सं.लि. पाताभार ९	पाताभार	निर्मला थारु	९८१४५५३४९९	२८	२२	५०
१४१	०७०/७/५	सहेली कृषि स.सं.लि. सुर्यपटुवा ६	सुर्यपटुवा	जयचरण चौधरी		४७	३८	८५
१४२	०७०/१०/२३	साना किसान कृषि स.सं.लि. कालिका ७	कालिका	हरिबहादुर अधिकारी	९८४८०२९७७० ९८६८०१६६९१	४९९	३४२	८४१
१४३	२०६०/९/२८	साना किसान कृषि स.सं.लि. बाँसगढी ६	बाँसगढी न.पा. ६,१० र ११ र धधवर गा.वि.स. १,३,४,६	मित्रलाल पाण्डे	६९०६०४	१३२०	७६९	२०८९

१४४	२०६०/१/१०	साना किसान कृषि स.सं.लि. सानोश्रीताराताल ७	सानोश्रीताराताल न.पा.१ देखि १ र ढोढरी	राणेश केसी	४४०२३७	१२७०	४३५	१७०५
१४५	०७२/०८/२८	समरुपता महिला कृषि स.सं.लि. मनाउ ५	मनाउ	रुपिका थारु		१६६	०	१६६
१४६	०७३/०३/०५	सुम्त कृषि स.सं.लि. मनाउ राजापुर ४	राजापुर न.पा.४	रघुराम थारु		१	३०	३१
१४७	०७३/०२/२६	सुनाखरी कृषि स.सं.लि. खैरीचन्दनपुर ७	खैरीचन्दनपुर	सविता कुमारी चौधरी		२९	२	३१
१४८	०७२/११/३०	श्रमजिवी कृषि स.सं.लि. मगरागाढी	मगरागाढी	मिना थारु		१८	७	२५
१४९	०७२/११/०२	सौरामैया कृषि स.सं.लि. बबई ३	बबई ३,५,१०,शिवपुर र बनियाभार	माधुराम थारु	०७३/०२/०२	९३	२६	११९
१५०	०७२/०/०१	स्मृति महिला कृषि स.सं.लि. पशुपति नगर ८	पशुपति नगर	कमाल चौधरी		५५	०	५५
१५१	०७२/०९/११	सपिनी महिला कृषि स.सं.लि. शिवपुर ५	शिवपुर	रञ्जना चौधरी		२४३	०	२४३
१५२	०७२/०८/२१	सकृय महिला कृषि स.सं.लि. राजापुर ४	राजापुर न.पा.३ र ४ बडा	मायावती थारु		१५०	०	१५०
१५३	०७२/०५/१३	स्वरोजगार सानाकिसान कृषि स.सं.लि. सुर्यपटुवा ४	सुर्यपटुवा	अनिता थारु		४०४	०	४०४
१५४	०७२/०४/२२	स्वच्छ महिला कृषि स.सं.लि. बनियाभार ८	बनियाभार	रेशमा चौधरी		५१३	०	५१३
१५५	२०५४/३/२	साना किसान कृषि स.सं.लि. बबई १	बबई १-५	देवान्द आचार्य	६९१२६६	९७७	४७२	१४४९
१५६	२०५५/५/१३	साना किसान कृषि स.सं.लि. पदनाहा १	पदनाहा	पुर्ण शर्मा	६९२०७७ ९८४८०२०५०४	८४५	५०४	१३४९
१५७	२०५९/६/१	साना किसान कृषि स.सं.लि. मोनापाखर १	मोनापाखर,जमुनी,सोरढवा (४ र ५ बाहेक)	दिनानाथ सिग्देल	६९००७३	९७९	२७०	१२४९
१५८	२०५९/४/२३	साना किसान कृषि स.सं.लि. शिवपुर	शिवपुर	शिवप्रसाद उपाध्याय	९७४८००९६६२	६५४	२११	८२५
१५९	२०६२/३/२३	साना किसान कृषि स.सं.लि. सानोश्रीताराताल ६	सानोश्रीताराताल १ देखि ९ सम्म, पदनाह, बनियाभार र ढोढरी	चेतनाथ उपाध्याय	४४०११२	१८३१	११९७	३०२८

१६०	२०५८/१२/२७	साना किसान कृषि स.सं.लि. बाँसगढी न.पा.	बाँसगढी न.पा. ८		अभिवका ढकाल	१८४८०४५३७२	७६१	३२	७९३
१६१	२०६५/७/१५	साना किसान कृषि स.सं.लि.ढोढरी १	ढोढरी, सानोश्रीताराताल न.पा.		रुकमाया पौडेल	१८४८०६७२१७	१३४३	०	१३४३
१६२	०६६/९/३०	संगम महिला विकास कृषि स.सं.लि.गुलरिया७	गुलरिया		कमला ज्ञवाली	१८४८०२३७९१	४४	०	४४
१६३	०७२/२/११	सबल महिला कृषि स.सं.लि. बाँसगढी ८	बाँसगढी न.पा.५,७,८ र ९		जानकी चौधरी	१८४८००४३३९	२२३	०	२२३
१६४	०७२/२/६	सम्मान महिला कृषि स.सं.लि. सोरहवा ३	सोरहवा गाविस भरी		कमला खतिवडा		२००	०	२००
१६५	०७२/१/१४	साहसी कृषि स.सं.लि. गुलरिया न.पा. ५	गुलरिया न.पा. ५ भरी		देविलाल थारु		२२	४३	६५
१६६	२०७१/४/७	सनौटा कृषि स.सं.लि. राजापुर १	राजापुर न.पा.वडान.१,२, ५				२२	२५	४७
१६७	०७१/१२/२२	सिद्धेश्वर कृषि स.सं.लि. गोला	गोला गाविस भरी		भिमबहादुर धामी	१८४८०६७४५५	१८	४०	५८
१६८	०७१/४/२३	सुखद कृषि स.सं.लि. पाताभार ४	पाताभार गाविस भरी				५	२०	२५
१६९	०७१/८/१५	साहनो कृषि स.सं.लि. मनाउ ५	मनाउ गाविस भरी		विष्णु चौधरी	१८१६५९८७२२	१३६	२०	१५६
१७०	०७०/५/३०	सयपत्री कृषि स.सं.लि. पाताभार १	पाताभार गाविस		बलबहादुर थारु		२	५८	६०
१७१	०७०/९/२६	सप्तरङ्गी कृषि स.सं.लि.बाँसगढी ८	बाँसगढी ५,७, ८ र ९		सुमित्रा थारु	०७१/०७/१०	४४	६	५०
१७२	०७०/११/२८	सर्वेश्वर कृषि स.सं.लि. बबई	बबई १-५		धर्मराज शर्मा	०७१/१२/२८	१५	२४	३९
१७३	०६८/९/१८	सघर्षशिल कृषि स.सं.लि.ढोढरी ८	ढोढरी		खुशीराम थारु	१८४८१३००१२	२१	७०	९१
१७४	०६८/६/३	सन्तोषीमाँ कृषि स.सं.लि. मौनापोखर ८	मौनापोखर २ र ८		सुब्बा थारु	१८४८१३५१०८	८	१९	२७
१७५	०६६/११/१३	सञ्जीवनी कृषि स.सं.लि. बाँसगढी १, चेपाङ्ग	बाँसगढी न.पा.१ मात्र ।			१८४८०४८७४९	१९	२४	४३

१७६	०६८/७/२३	साहनाशिल कृषि स.सं.लि. पशुपतिनगर ८	पशुपतिनगर ३ र ८	खीराम चौधरी		१	२२	३१
१७७	२०६६/६/२९	स्वर्गाद्वारी कृषि स.सं.लि. सोरहवा ९	सोरहवा १ र ९	महादेव थारु	१८४८१०४१५४	१८	६४	८२
१७८	२०६६/७/२५	स्वाभिमानी कृषि स.सं.लि. मैनापोखर ९	मैनापोखर र कालिका	शंकरप्रसाद थारु	१८४८०५४३१३ १८४८०७५९२	८२	३१	११३
१७९	०६९/१२/२३	सिद्धार्थ कृषि स.सं.लि. राजापुर ८	राजापुर ७,८ र ९	कृष्ण लम्बाल		१९	५७	७६
१८०	०७२/०५/१०	शोपाथोपा सानाकिसान कृषि स.सं.लि.	बनियाभार	हिरा चौधरी		६६०	०	६६०
१८१	०६७/१२/२८	त्रिवणी कृषि स.सं.लि. पशुपतिनगर-३	सोला,मनाउ,पशुपतिनगर	मेघनाथ रिमाल	१८४८०८१७८ १८०४४८९६३६	२६४	५६	३२१
१८२	०६८/६/३०	टेमरी कृषि स.सं.लि. पदनाह ३	पदनाह	शंभराम थारु		२३	७	३०
१८३	०६८/१२/३०	उर्जाशिल कृषि स.सं.लि. बनियाभार ५	बनियाभार	सन्तकुमार चौधरी	१८१५४४०४१२	४	३६	४०
१८४	०७२/३/२९	उत्कृष्ट महिला कृषि स.सं.लि. राजापुर ११	राजापुर न.पा.६,१०,११,१२	मिरा चौधरी		७०१	०	७०१
१८५	०७२/०५/१०	उमंग महिला कृषि स.सं.लि. ढोढरी ७	ढोढरी	राम कुमारी चौधरी		१४३	०	१४३
१८६	०७०/५/२६	उज्जवल कृषि स.सं.लि. पाताभार ६	पाताभार राक्सिस	तनिराम थारु		११	२५	३६
१८७	०७२/३/२२	उत्प्रेरणा महिला कृषि स.सं.लि. पाताभार ९	पाताभार राक्सिस	शान्तिदेवी चौधरी		३४१	०	३४१
१८८	०७२/३/२२	उत्सव महिला कृषि स.सं.लि. राजापुर न.पा.१४	राजापुर न.पा.१३,१४,१८ र १९	चम्पाकला चौधरी		७१४	०	७१४
				जम्मा		३६५३६	९१८७	४५७२३

४.१६ आ.ब.०७६/०७७ को वार्षिक अवधिमा वाली ढाकेको क्षेत्रफल तथा उत्पादन विवरण (बर्दिया)

क्र.सं.	वालीको नाम	आ.ब. २०७५/७६			आ.ब. २०७६/७७		
		क्षेत्रफल (हे)	उत्पादन (मे.ट.)	उत्पादकत्व	क्षेत्रफल (हे)	उत्पादन (मे.ट.)	उत्पादकत्व
१	धान	५०६६२	२२८१८५	४.५	५०७५३	२११०५०	४.२
१.१	चैते	४१२	२०६०	५	५०३	१९११.४	३.८
१.२	बर्षे	५०२५०	२२६१२५	४.५	५०२५०	२११०५०	४.२
१.३	घैया						
२	गहुँ	१७८००	५५१८०	३.१	२३५००	७०५००	३
३	मकै	६३००	१८११०	२.९	६३५०	१९५६०	३.०८
३.१	हिउदे				५०	१५०	३
३.२	वसन्ते	३८००	१२१६०	३.२	३९००	१३६५०	३.५
३.३	बर्षे	२५००	५९५०	२.३८	२४००	५७६०	२.४
१०	दलहन (१०.१ देखि १०.१४ सम्मको एकमुष्ट)	२२०८०	२२०५०	१.	१८५६५	८५६२	०.४६
१०.१	मुसुरो	१७७५०.	१६३३०	०.९२	१४२७५.	५७१०	०.४
१०.२	चना	७००.	५६०	०.८	७००.	२८७	०.४१
१०.३	मास	१७०.	१६८	०.९९	१८०.	१८०	१.
१०.४	भटमास		०				
१०.५	गहत		०				
१०.६	रहर	१५००.	१८००	१.२	१५००.	५७०	०.३८
१०.७	केराउ	१४५०.	१९५८	१.३५	१३७०.	५४८	०.४
१०.८	राजमा		०			०	
१०.९	मस्याड		०			०	
१०.१	मुग	३००.	५२८	१.७६	३३०.	५६१	१.७
१०.११	सिल्टुङ्ग		०			०	
१०.१२	बोडी	१२५.	१८८	१.५	१२५.	१८८	१.५
१०.१३	सिमी	८५.	५१९	६.१	८५.	५१९	६.१
११	तेलहन(११.१देखि ११.८ सम्मको एकमुष्ट)	२११८०	२०१७६		१८१२५	१३२२२	
११.१	तोरि	१०७००.	९३०९	०.८७	९८००.	६३७०	०.६५

११.२	सस्यु/रायो	९६५०.	९६५०	१.	७५००.	५६२५	०.७५
११.३	तिल	२०.	१२	०.६	२०.	१२	०.६
११.४	आलस	२५	१५	०.५९	२५	१५	०.६
११.५	वदाम	६००	९६०	१.६	६००	९६०	१.६
११.६	झुसेतिल	१६०	२१०	१.३१	१६०	२२४	१.४
११.७	सूर्यमुखी	२५	२०	०.७९	२०	१६	०.८
१२	उखु	२२०.	७७००	३५.	२२०.	७७००	३५.
१३	कपास	३००.	४८०	१.६	१.५	१.५	१.
१४	आलु	४२५०	४६७५०	११	४२५०	२५९२५	६.१
१४.१	बर्षे						
१४.२	हिउदे	४२५०	४६७५०	११.	४२५०	२५९२५	६.१
१६	तरकारी	६८५०	९००५५	१३	८५७५	१०२१००	१२
१६.१	हिउदे	४४७५.	६२६५०	१४.	४४७५.	५३७००	१२.
१६.२	बर्षे	१८२५	२०८०५	११.४	१६००	१८४००	११.५
१६.३	वेमोसमी/वशन्ते	५५०	६६००	१२	२५००	३००००	१२
१७	तरकारीवीउ	२१००	३७८०	१.८			
१८	फलफुल		०				
	कूलक्षेत्रफल	१८४१			१८४८		
	उत्पादनशिल	१८२२	१२९६७	७	१८००	१३०८३	७
१८.४	आँप						
	जम्मा क्षेत्रफल	८९४	०		८९४		
	उत्पादनशिल	८९०	३५६०	४	८९०		
१८.५	लिचि						
	जम्मा क्षेत्रफल	१२०	६००	५	१२०		
	उत्पादनशिल	१२५	५४६	४	१००		
१८.६	केरा						
	जम्मा क्षेत्रफल	७१०	०		७१५		
	उत्पादनशिल	७००	८०५०	१२	७००	१२६००	१८
१८.७	अनार						
	जम्मा क्षेत्रफल	१५		०	१५		
	उत्पादनशिल	१३	१०४	८	१३	१०४	८
१८.८	अम्वा						
	जम्मा क्षेत्रफल	४२		७	४२		
	उत्पादनशिल	४०	३२०	८	४०	२८०	७

१८.९	कागती						
	जम्माक्षेत्रफल	२०			२२		
	उत्पादनशिलक्षेत्रफल	१५	७५	५	१८	९९	५.५
१८.१	रुखकटहर						
	जम्मा क्षेत्रफल	४०	०		४०		
	उत्पादनशिलक्षेत्रफल	३९	३१२	८	३९		
२०	मसलावाली	१०६५	४७०९		१२८०	०	०
२०.१	अदुवा	२३०	१३५५	६	२३०		
२०.२	वेसार	१०५	६०४	६	११०		
२०.३	लसुन	७०	४७६	७	८५		
२०.४	खुर्सीनी	२६५	५५७	२.१	२६५		
२०.५	प्याज	१५५	१२८७	८	३५०		
२०.६	धनिया	२४०	४३२	२	२४०		
२०.७	अलेची		०				
२१	मौरि (घार)/मह	४०००	१६	०.००४	४०००	२०	०.०१२
२२	कन्नेच्याउ (डल्ला)	३४००	८	०.००३	१५०००	६०.	०.००४

४.१७ उत्पादन

क्र.सं.	वाली	ढाकेको क्षेत्रफल (हेक्टर)	उत्पादन (मे.टन्)	उत्पादकत्व (मे.टन्/हे.)	बीज दर (के.जी./हे.)	आवश्यक बीज (मे.टन्)	दानामा हुने प्रयोग मेटन (मे.टन्)	बीज घटाई बाँकीहुने खाद्यान्न (मे.टन्)	कुटानी पिसानी पस्चात प्राप्त हुने प्रतिशत (मे.टन्)	खान योग्य बाँकी खाद्यान्न (मे.टन्)	
१	धान	५०२५०	२२६१२५	४.५	६०	५०	२७६३.८	४५२२.५	२१८८३९	५५	१२०३६१.३
२	मकै	३६३००	१८११०	०.५	३०	२५	९९८.२५	३३५०.३५	१३७६१.४	८५	११६९७.१९
३	गहुँ	१७८००	५५१८०	३.१	१३०	१२०	२२२५	२२०७.२	५०७४७.८	८०	४०५९८.२४
	जम्मा				२२०	१९५	५९८७	१००८०.१	२८३३४८		१७२६५६.७

४.१८ खाद्य वासलात बर्दिया २०७५/०७६

जिल्लाको जनसंख्या वृद्धिदर (रा.ज.ग.२०६८ अनुसार)	प्रतिशत १.१
२०६८ मा जिल्लाको जन संख्या :	४६३६३९
२०७४ सालको प्रक्षेपित जन संख्या :	४९२४५५
प्रति ब्यक्ति प्रति वर्ष खाद्यान्न आवश्यकता :	१८१
जिल्लामा आवश्यक पर्ने कूल खाद्यान्न :	८९१३४.३

भण्डारणमा लाग्ने रोग कीराबाट खान योग्य खाद्यन्नको ५ प्रतिशत क्षती मे. टन	८६३२.८४
आलु, माछा मासुबाट पूर्ति (आवश्यक खाद्यन्नको २ प्रतिशत) मे. टन	१७८२.६९
माध्यक पदार्थ बनाउनमा प्रयोग (खाद्यन्न आपूर्तिको ७ प्रतिशत) मे. टन	१२०८६
कूल खाद्यन्न आपूर्तिमे. टन	१५३७२१
खाद्यन्नन्यन/बचत मे. टन	६४५८६.३

४.१९ संकलन केन्द्रको विवरण हालचालू अवस्थामा रहेको मात्र)

क्र.सं.	बजेट रु हजारमा	ठेगाना	कमाण्डगा.वि.स./ न.पा.	कारोबारमे.टन	आय रु .	मुख्य बजारहरु
१	कृषि उपज संकलन केन्द्र गुलरिया	गुलरिया	गुलरिया मधुवन	२८००	८४००००००	नेपालगंज कोहलपुर सुर्खेत जुम्ला कैलाली
२	कृषि उपज संकलन केन्द्र राजापुर	राजापुर	राजापुर गेरुवा	७००	२१००००००	गुलरिया नेपालगंज कोहलपुर कैलाली
३	कृषि उपज संकलन केन्द्र सानोश्री	मधुवन	मधुवन बारबर्दिया ठाकुरबाबा	१०००	३०००००००	गुलरिया नेपालगंज कोहलपुर कैलाली
४	कृषि उपज संकलन केन्द्र मैनापोखर	बढैयाताल	बढैयाताल बांसगढी	१००	३०००००००	गुलरिया नेपालगंज कोहलपुर
५	कृषि उपज हाट बजार एवम् संकलनकेन्द्र कालिका	बढैयाताल	बढैयाताल बांसगढी	७००	२१००००००	गुलरिया नेपालगंज कोहलपुर
६	दशरथ कृषि हाट बजार एवम् संकलन केन्द्र ताराताल	मधुवन	मधुवन	६५०	१९५०००००	मधुवन गुलरिया नेपालगंज कोहलपुर
७	पर्वतीया कृषि हाट बजार एवम् संकलन केन्द्र खैरापुर	गुलरिया	गुलरियामधुवन	७१०	२१३०००००	मधुवन गुलरिया नेपालगंज कोहलपुर

४.२० स्रोत केन्द्रको विवरण

स्रोत केन्द्रको विवरण	जिल्ला : बर्दिया				
	संख्या	बजेट रु हजारमा	कारोबाररकम रु.हजारमा	स्रोतकेन्द्रबाट सिर्जना भएको रोजगारीको स्थिति	
				स्थायी	अस्थायी (Seasonal)
फलफूलनर्सरी	२	०	६०	२	१२
तरकारीनर्सरी	१२	०	८५०	१२	२५
एग्रोभेट	६९	०	२५०००	६९	८५
कफिनर्सरी	०	०	०	०	०
नियन्त्रीतसुन्तला नर्सरी	०	०	०	०	०
सुन्तलानर्सरी	०	०	०	०	०
मेटलविनउद्योग	३	०	१२५०	३	१५
मौरीपालनउद्योग	१	०	४५०	१	६
मत्स्यहाचरी	१	०	६२०	१	३
च्याउखेती	०	०	०	०	०
कोल्डस्टोर नयां	१	०	०	१	०
अन्यटिस्यूकल्चर केराको विरुवा	१	०	३५००	१	५
जम्मा	९०	०	३१७३०	९०	१५१